

# Rechnungseingangsbuch

Im Rechnungseingangsbuch von **cimERP** können an zentraler Stelle alle Informationen rund um eine eingehende Lieferantenrechnung gepflegt werden. Anschließend können diese Informationen prozessmäßig in verschiedenen Stellen des Unternehmens weiter verarbeitet werden. Somit ist es möglich, einfache Freigabeprozesse bzw. Prüfprozesse für eingehende Lieferantenrechnungen abzubilden.

In der neuen **cimERP** Version 3.07 kann man jetzt das Belegbild der Eingangsrechnung im Rechnungseingangsbuch abspeichern.

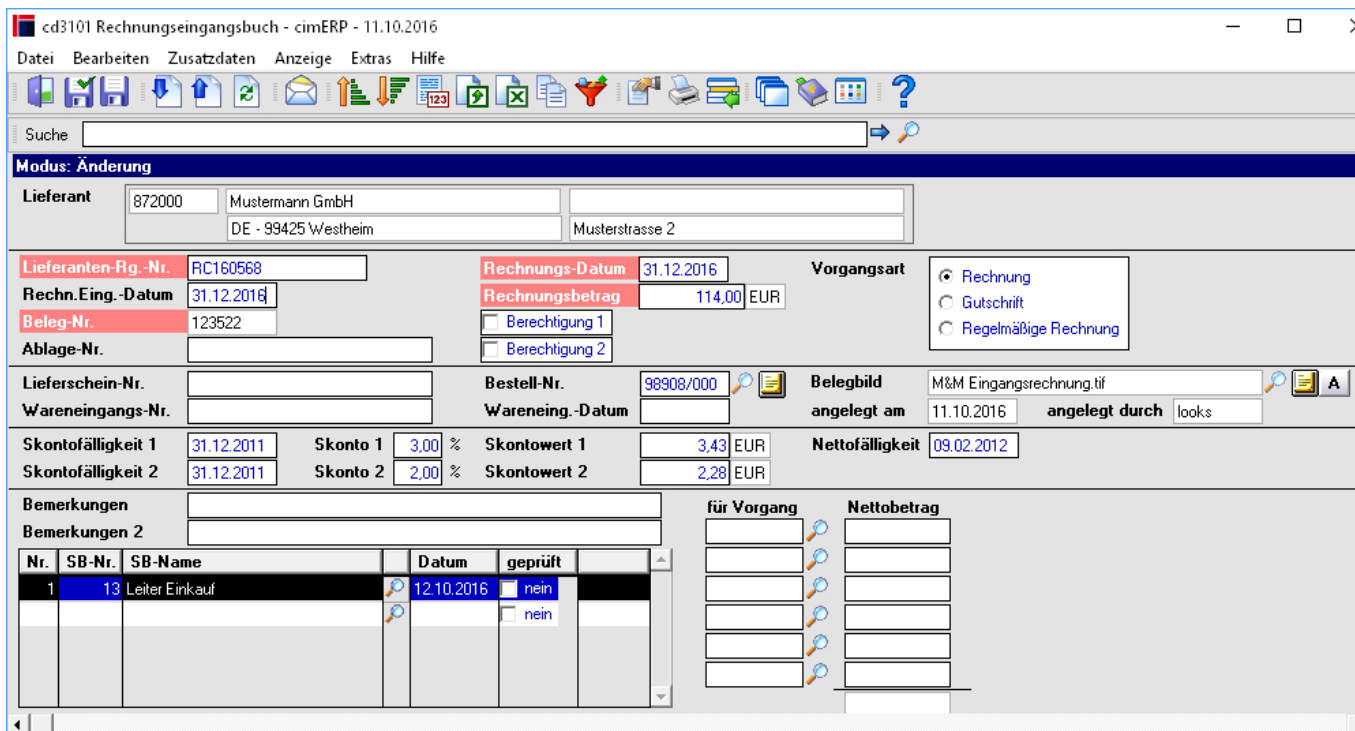

## cd3101 Rechnungseingangsbuch

Neben der Funktion der Zuordnung des Belegbilds, kann man aus dem Rechnungseingangsbuch den Beleg jederzeit anzeigen bzw. man kann den Beleg auch direkt in das Dokumentenarchiv übernehmen. Über die Zuordnung von Bearbeitern kann der Belegfluss im Unternehmen gesteuert werden. Erst wenn alle Prüfungen erfolgreich abgeschlossen sind, kann die Lieferantenrechnung für die Zahlung freigegeben werden.

In der Rechnungsprüfung werden anschließend diese Belege wieder zur Verfügung gestellt:

cd3103 Rechnungsprüfung Einkauf - cimERP - 12.10.2016

Datei Bearbeiten Verbindungen Anzeige Extras Hilfe

872000 Mustermann GmbH  
DE - 99425 Westheim Musterstrasse 2

EUR ALLE ALLE ALLE

**Offene Rechnungen/Belegbilder des Lieferanten au:**

Beleg-Nr.	Lieferanten Rg Nr.	RE-Datum
123517	RC110575	31.12.2011
123522	RC160568	31.12.2016
123523	RC100200	20.05.2016
123524	1002003	12.06.2016
123525	100200	12.06.2016

<input checked="" type="checkbox"/>	1058		70	25004	2.500,000	70,00	161.000,00		17.04.2015	per 1	
<input type="checkbox"/>	1061		1	25005	1,000	70,00	64,40		01.02.2016	per 1	
<input type="checkbox"/>	1062		1	EP1	1,000	12,00	11,04		01.02.2016	per 1	
<input type="checkbox"/>	1066	WE - ungeprüft/in Arbeit	88	EKT1	12,000	10,00	1,10		21.06.2016	per 100	
<input type="checkbox"/>	1072	WE - ungeprüft/in Arbeit	88	EKT1			-901,60		08.07.2016		

5 Records

### cd3101 Rechnungsprüfung Einkauf

Damit stehen an jeder Stelle der Rechnungseingangsprüfung alle notwendigen Informationen inklusive des Belegbilds der Lieferantenrechnung zur Verfügung.

Durch Übergabe dieser Informationen an das neue Prozessmodul von **cimERP** können Sie komplexe Prozesse der Rechnungsprüfung für Ihr Unternehmen gestalten und abarbeiten.

From: <http://172.30.2.91/> - **cimERP Online Hilfe**

Permanent link: [http://172.30.2.91/doku.php?id=cimerp:5000\\_informationen\\_cimdata:0020\\_news\\_archiv:0170\\_2016:96](http://172.30.2.91/doku.php?id=cimerp:5000_informationen_cimdata:0020_news_archiv:0170_2016:96)

Last update: **30.03.2023 15:32:54**

