

# Mailcockpit - Integration Wiederholdruck

In **cimERP** kann jeder erzeugte, externe Beleg (z.B. im Vertrieb) über die Funktionalität „Wiederholdruck“ zu jedem Zeitpunkt erneut gedruckt bzw. direkt per Mail versandt werden. Ab sofort besteht die Möglichkeit, für die Versendung per E-Mail auch die Funktion Mailcockpit zu nutzen.

Über das Mailcockpit wird der Versand per E-Mail nicht direkt und automatisch durchgeführt, sondern die Versendung stellt einen interaktiven Prozess dar.

Voraussetzung für die Nutzung dieser Funktion ist die Aktivierung des Mailcockpits für den entsprechenden Beleg im Basisparameter Mailkommunikation:

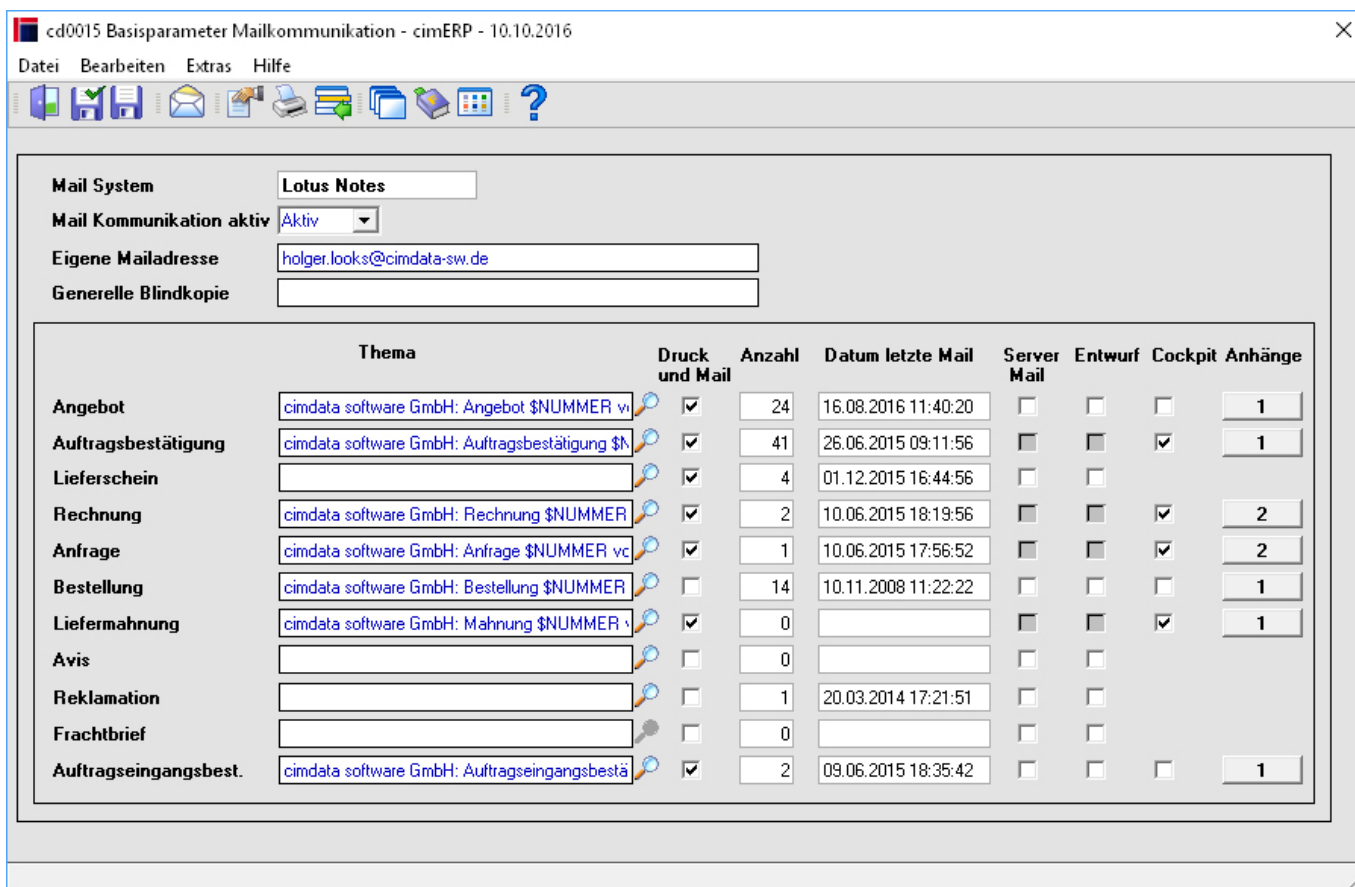

## cd0015 Basisparameter Mailkommunikation

Damit ist es anschließend möglich, das Mailcockpit über den Wiederholdruck zu nutzen. Hierzu wird der zu versendende Beleg ausgewählt und über den Menüpunkt „Bearbeiten – Mailen“ die Mailmaske geöffnet:

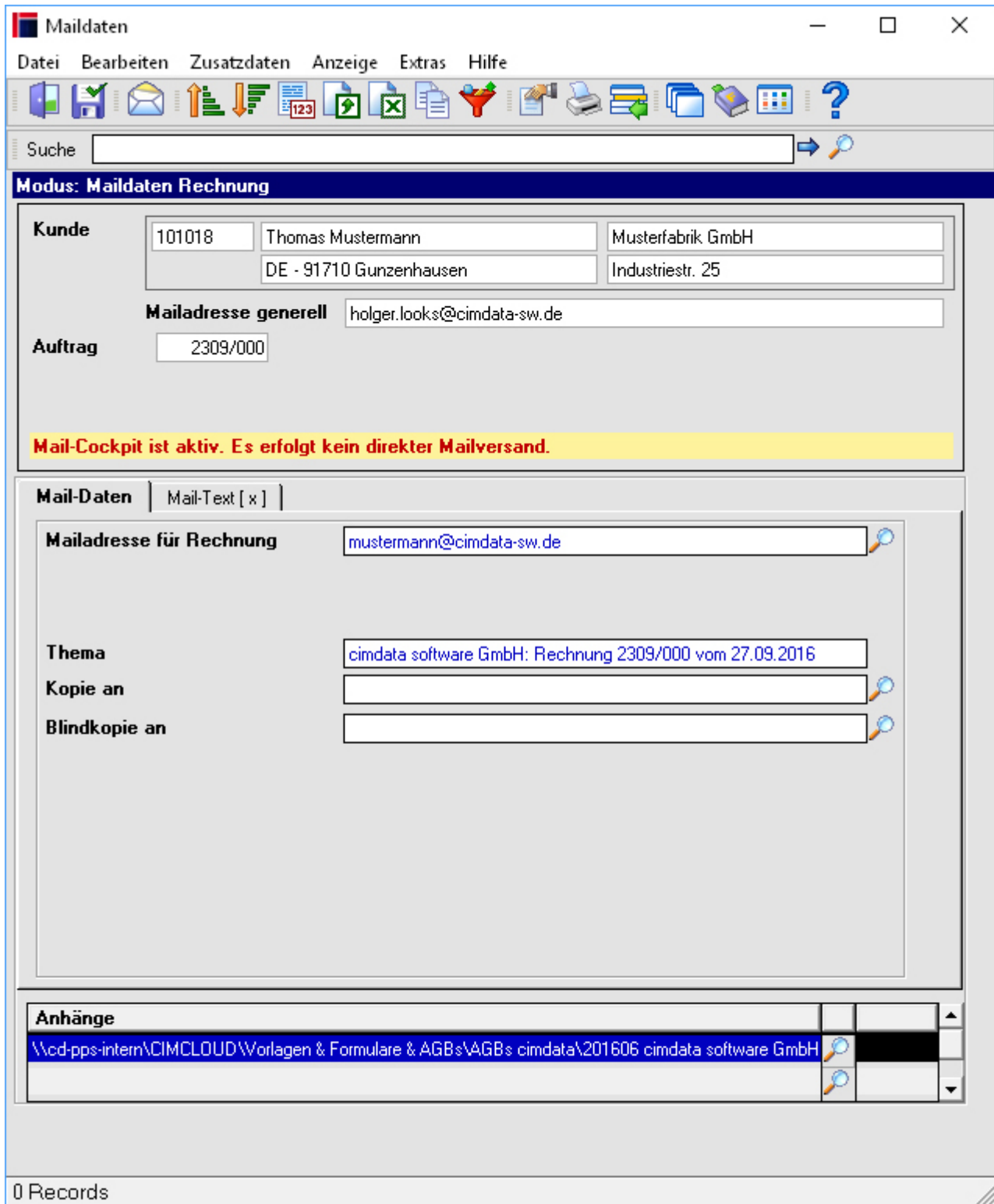

### Maildaten Rechnung

Der Beleg wird erzeugt und steht anschließend im Mailcockpit für die Versendung zur Verfügung:

The screenshot shows the Mailcockpit application window titled 'cd9704 Mailcockpit - cimERP - 10.10.2016'. The interface includes a menu bar (Datei, Bearbeiten, Anzeige, Extras, Hilfe) and a toolbar with various icons. The main content area is titled 'Maildaten Rechnung' and contains several input fields:

- Kunde:** 101018, Thomas Mustermann, Musterfabrik GmbH, DE - 91710 Gunzenhausen, Industriestr. 25
- Mailadresse generell:** holger.looks@cimdata-sw.de
- Auftrag:** 2309/000
- Beleg-Nr.:** 201000168, **Beleg-Datum:** 27.09.2016
- Erstellt von:** looks
- Datei:** cd0526\_looks\_1017020\_4020.pdf

Below the form, there is a section for 'Mail-Daten' with a tab for 'Mail-Anhänge [ x ]'. It contains fields for:

- Mailadresse für Rechnung:** mustermann@cimdata-sw.de
- Thema:** cimdata software GmbH: Rechnung 2309/000 vom 27.09.2016
- Kopie an:** (empty)
- Blindkopie an:** (empty)

The email body text is as follows:

Sehr geehrter Herr Mustermann,  
anbei erhalten Sie, wie besprochen, die Kopie zu obiger Rechnung.  
Für weitere Fragen stehen wir Ihnen gern zur Verfügung.  
Mit freundlichen Grüßen  
Carla Mustermann  
Buchhaltung  
-----  
cimdata software GmbH  
Hohentrüdingen Str. 11  
D-91747 Westheim

At the bottom left of the window, it says 'Zeile 1/14'.

cd9704 Mailcockpit

Aus dem Mailcockpit heraus kann dann der Versand per E-Mail erfolgen.

From: <http://172.30.2.91/> - **cimERP Online Hilfe**

Permanent link: [http://172.30.2.91/doku.php?id=cimerp:5000\\_informationen\\_cimdata:0020\\_news\\_archiv:0170\\_2016:118](http://172.30.2.91/doku.php?id=cimerp:5000_informationen_cimdata:0020_news_archiv:0170_2016:118)

Last update: **30.03.2023 15:32:40**

