

# CRM & SRM: Neuer Reiter Dokumente

Die Vorgänge *Notiz*, *Besuchsbericht* und *ToDo* in den Modulen CRM und SRM wurden um den Reiter *Dokumente* erweitert. Auf diesem Reiter besteht die Möglichkeit, beliebig viele Dokumente zu den jeweiligen Vorgängen zu hinterlegen. Hierdurch wird die Möglichkeit geschaffen, Vorgänge detailgetreuer zu dokumentieren und zusätzliche Informationen zu hinterlegen. Falls Dokumente vorhanden sind, wird dies über das Symbol „[x]“ auf dem Reiter angezeigt.

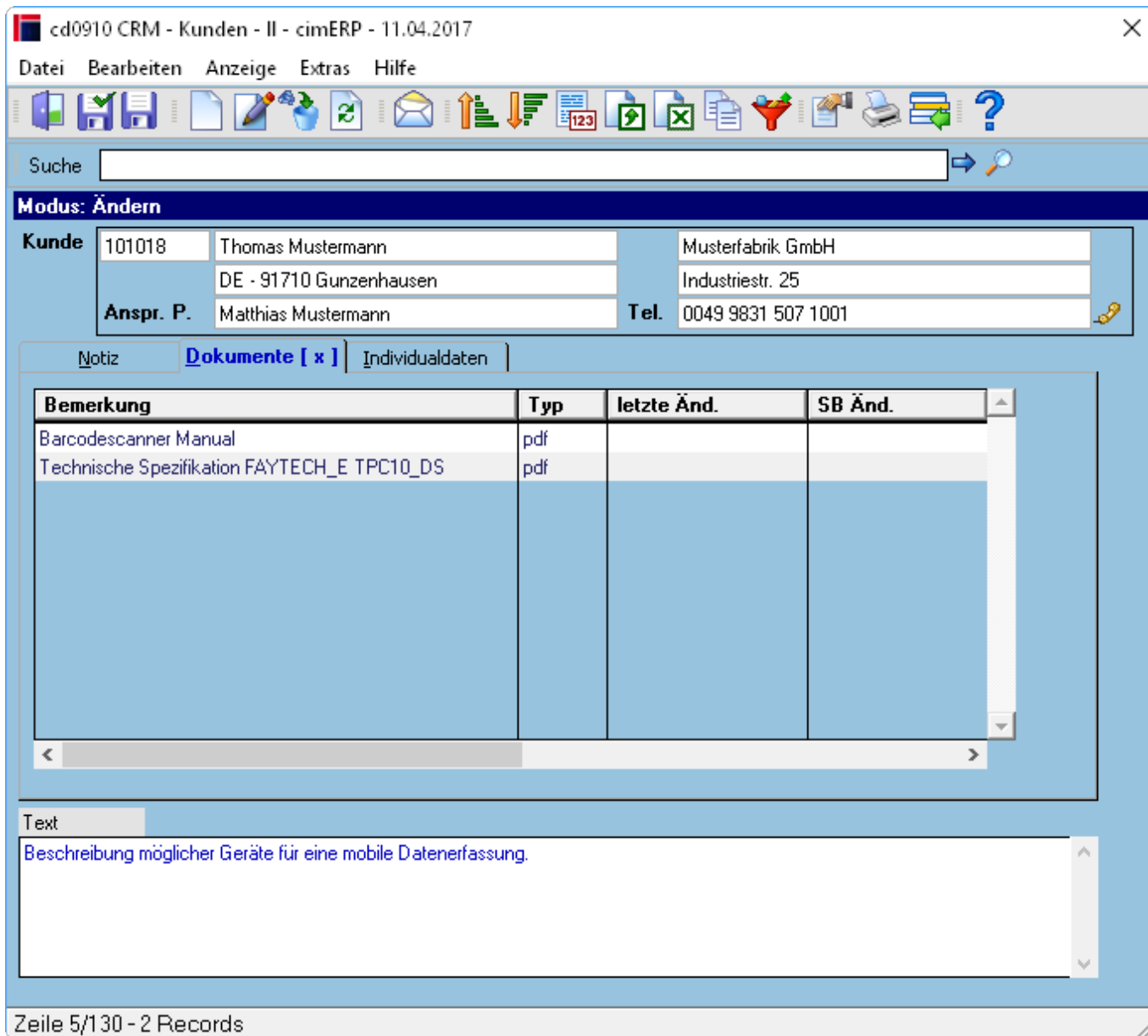

## cd0910 CRM Neuer Reiter Dokumente

Ein Hinzufügen der Dateien ist entweder über den Neuanlage-Button oder per Drag & Drop möglich. In beiden Fällen wird eine Detail-Maske geöffnet, welche für Bemerkungen und Beschreibungen zum hinterlegten Dokument zur Verfügung steht.

cd0910 CRM - Kunden - II - cimERP - 11.04.2017

Datei Bearbeiten Extras Hilfe

Modus: Ändern

angelegt am 11.04.2017 15:46:00 geändert am

angelegt durch Holger Looks geändert durch

**Bemerkung** Barcodescanner Manual

**Datei** Metapace S-2 Hardware Manual\_v1.10.pdf

Anzeigen

in Datenbank speichern

Beschreibung

The Metapace S-2 scanner is specifically designed to answer your mobile demands. The versatile scanners are designed to help accelerate productivity while lowering the total cost of ownership. Intensive data collection jobs are made easier with fast, accurate barcode scanning in various working environments, especially in small businesses. Integrating short-distance wireless technology to small-form-factor scanners, the scanner is ideal for carrying around, and thus gives workers tether-free mobility anytime anywhere and get job done more efficiently. This line of scanners deliver data over a wireless personal network at a range of up to 90 meters and a prolonged battery life to keep business running.

cd0910 CRM Hinzufügen einer Bemerkung

Über die **cimERP** Standard-Funktionalitäten können Dokumente geändert oder gelöscht werden.

Dieses Feature wird Ihnen -wie sonst auch- im Zuge unserer Release-Entwicklung kostenfrei zur Verfügung gestellt. Es ist mit einem neuen PTF verfügbar.

From:  
<http://172.30.2.91/> - **cimERP Online Hilfe**

Permanent link:  
[http://172.30.2.91/doku.php?id=cimerp:5000\\_informationen\\_cimdata:0020\\_news\\_archiv:0160\\_2017:78](http://172.30.2.91/doku.php?id=cimerp:5000_informationen_cimdata:0020_news_archiv:0160_2017:78)

Last update: **30.03.2023 15:07:15**

