

Programmstart über Barcode

Einlesen per Scanner

Das neue Programm *cd9708 Programmstart über Barcode* in **cimERP** wurde entwickelt, um die Arbeit mit dem ERP und einem Barcodescanner deutlich effektiver zu gestalten. Prinzipiell handelt es sich um eine einfache Eingabemaske, welche mit einem Barcodescanner bedient werden kann. Diese Maske liest das gewünschte Programm sowie die Aufrufdetails (Artikel-Nr, Kunden-Nr etc.) aus dem Barcode und startet das Programm mit den Daten, ohne dass ein weiterer Tastendruck nötig ist.

Beginnt der eingescannte Barcode mit dem Buchstaben *B*, so springt man automatisch in das Programm *cd4280 Verwalten Produktionsrückmeldungen*. Die Zahlen, die dem *B* folgen, entsprechen dabei der BDE-Scheinnummer. Hierbei wird direkt unterschieden, ob es sich um eine Zeitrückmeldung oder eine Materialzugangsbuchung handelt.

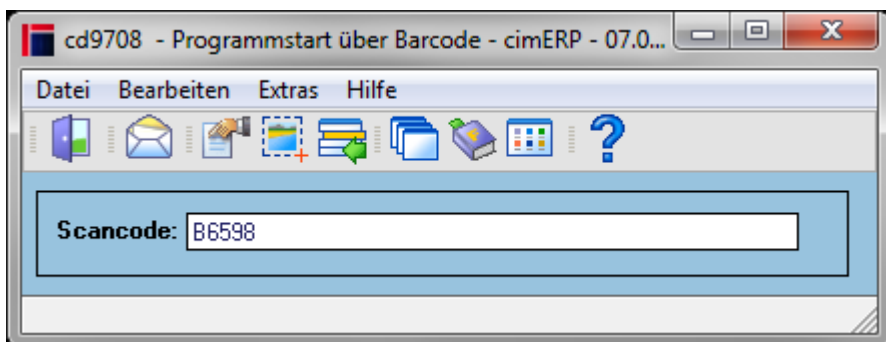

Programmstart über Barcode

cd4280 Produktionsrückmeldung - cimERP - 07.02.2019

Datei Bearbeiten Extras Hilfe

Zeitrückmeldung

Personal-Nr.	12	Nico Herrmann	BDE-Schein-Nr.	6594
Kunden-Nr.	101018	Thomas Mustermann	Musterfabrik GmbH	
FA-Nr.	70888/000	Pos.-Nr. Auflösung	10/000	Status FA / BG / AG 5 / 5 / 5
Artikel-Nr.	2202-22K		Couch 2-sitzig	
Konf.-ID	A00032	Modell Verona	mit Produktkonfiguration	

Arbeitsgang	5	Fertigungsort 1	Splitt-Nr.	
Arbeitsplatz	62	CNC		

Menge SOLL	1	Stk	Menge IST	0	Stk
Rüstzeit SOLL	0,00	Stunden	Rüstzeit IST	0,00	Stunden
Prod.-Zeit SOLL	10,00	Stunden	Prod.-Zeit IST	0,00	Stunden

Leistungsgrad		Menge Ausschuss	0	Stk
----------------------	--	------------------------	---	-----

KZ Rüsten/Arb.Gg.	<input type="radio"/> Rüsten <input checked="" type="radio"/> Arbeitsgang	Kennz.-Fertig	<input type="radio"/> Teilfertig <input checked="" type="radio"/> Fertig
Abteilungsleiter	1 Holger Looks	Ausschuss-Menge	0
Produzierte Menge	0 Stk	Rückmeldedatum	07.02.2019
Gesamt-Arb.Zeit	0,00 (Industriezeit)	Bis Datum/Zeit	
Von Datum/Zeit			

Restlaufzeit	10,00	Std.
---------------------	-------	------

Zeiten anzeigen/ eingeben in Industriezeit Normalzeit

Zeitrückmeldung

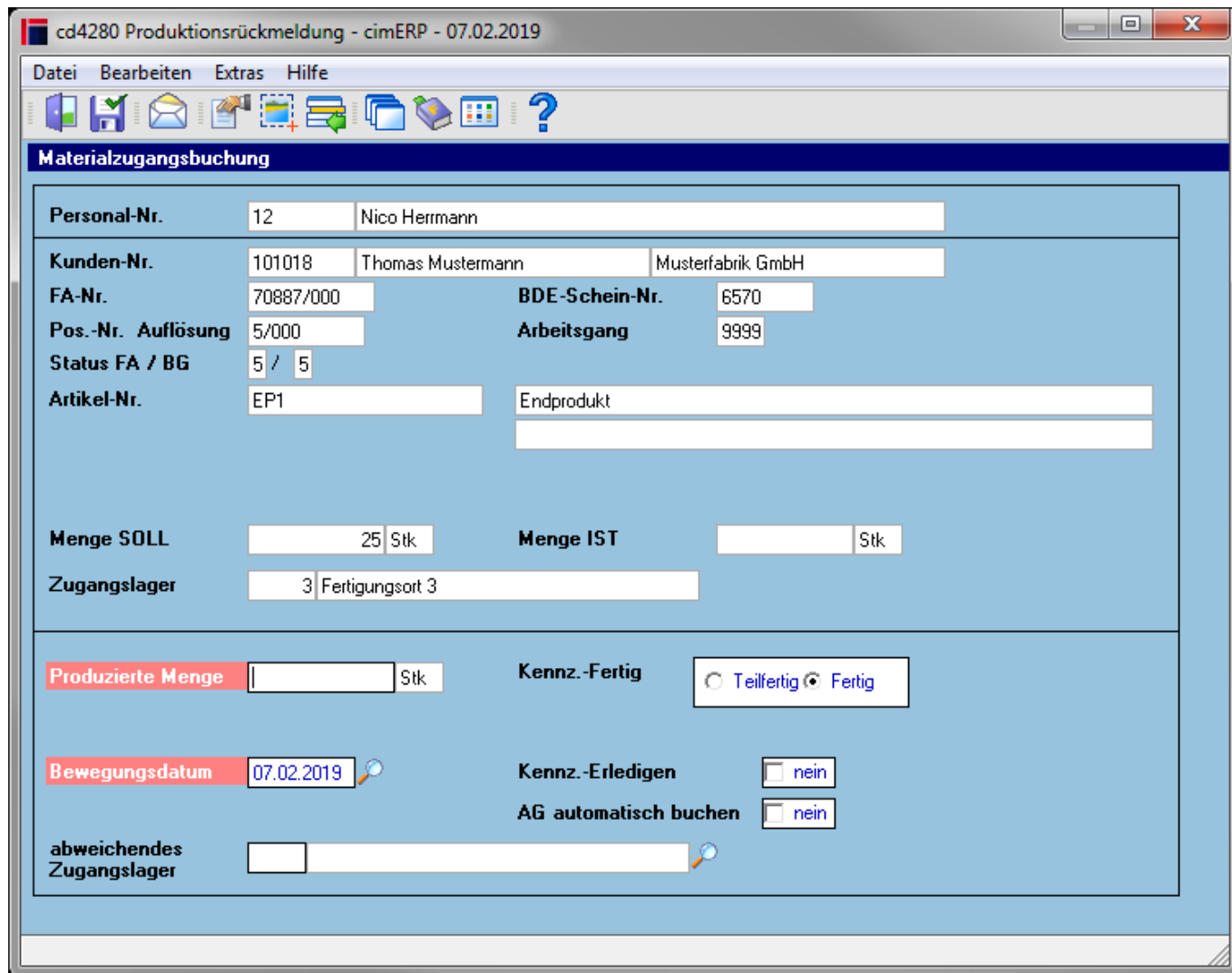

Materialzugangsbuchung

Anschließend können Buchungen vorgenommen werden. Speichert und beendet man den Vorgang, springt man zurück in die Scanmaske und kann einen weiteren Barcode einscannen.

Beginnt der eingescannte Barcode mit dem Buchstaben *M*, so springt man automatisch in das Programm *cd4017 Verbuchen Materialkarten*. Die Zahlen, die dem *M* folgen, entsprechen dabei der Materialkartennummer.

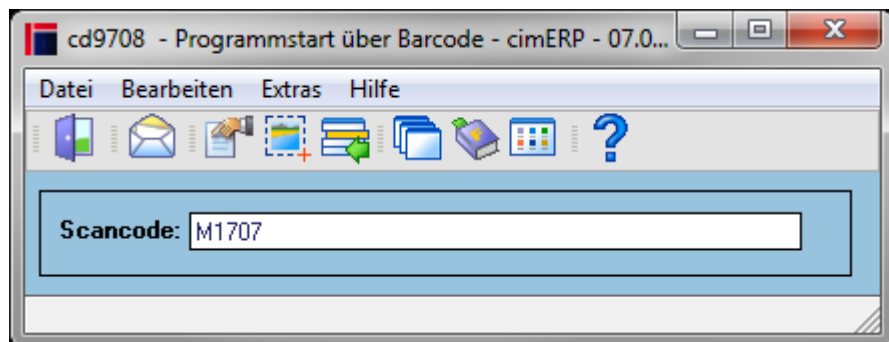

Start mit Materialkartennummer



Verbuchen Materialkarten

Auch hier springt man nach einem Buchungsvorgang zurück in die Scanmaske. Ist die eingescannte BDE- als auch MK-Nummer ungültig, so bleibt man in der Startmaske des jeweiligen Programms und kann manuell auswählen. Weitere Programmaufrufe in **cimERP** mit dieser Funktion sind geplant.

From:

<http://172.30.2.91/> - **cimERP Online Hilfe**

Permanent link:

http://172.30.2.91/doku.php?id=cimerp:5000_informationen_cimdata:0020_news_archiv:0140_2019:34

Last update: **30.03.2023 14:27:57**

