

Aktive Programme und Benutzer

Hier werden ein Paar Tipps und Tricks gezeigt, wie und wo aktive Programme zu aktiven Benutzern (und anders herum) angezeigt werden können.

Welche Benutzer haben das Programm XY zum Aufruf aktiv und haben es eventuell gerade offen?

Diese Informationen können aus dem Programm "Zentralmenüpunkte" (cd0100) entnommen werden:

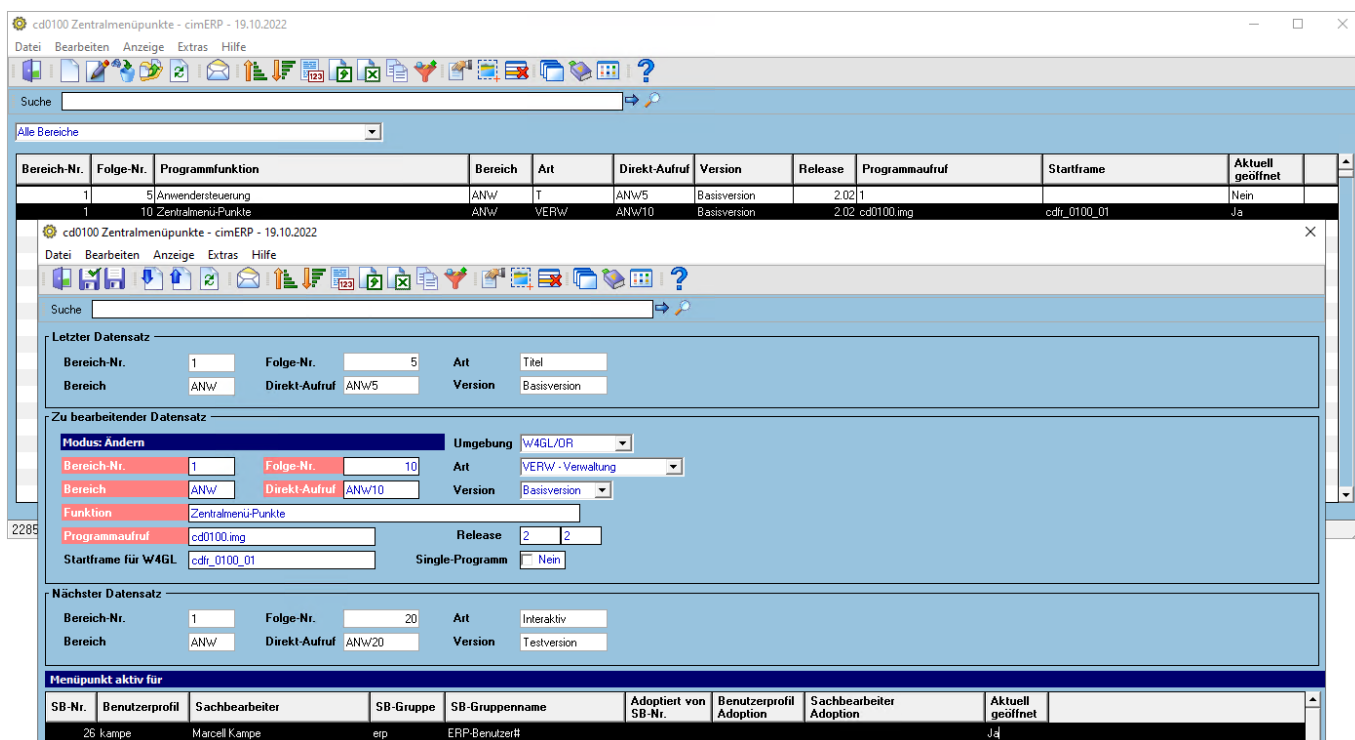

Welche Programme hat User XY zum Aufruf aktiv?

Diese Informationen können aus dem Programm "Drucken Menü eines Benutzers" (cd0102) gedruckt werden:

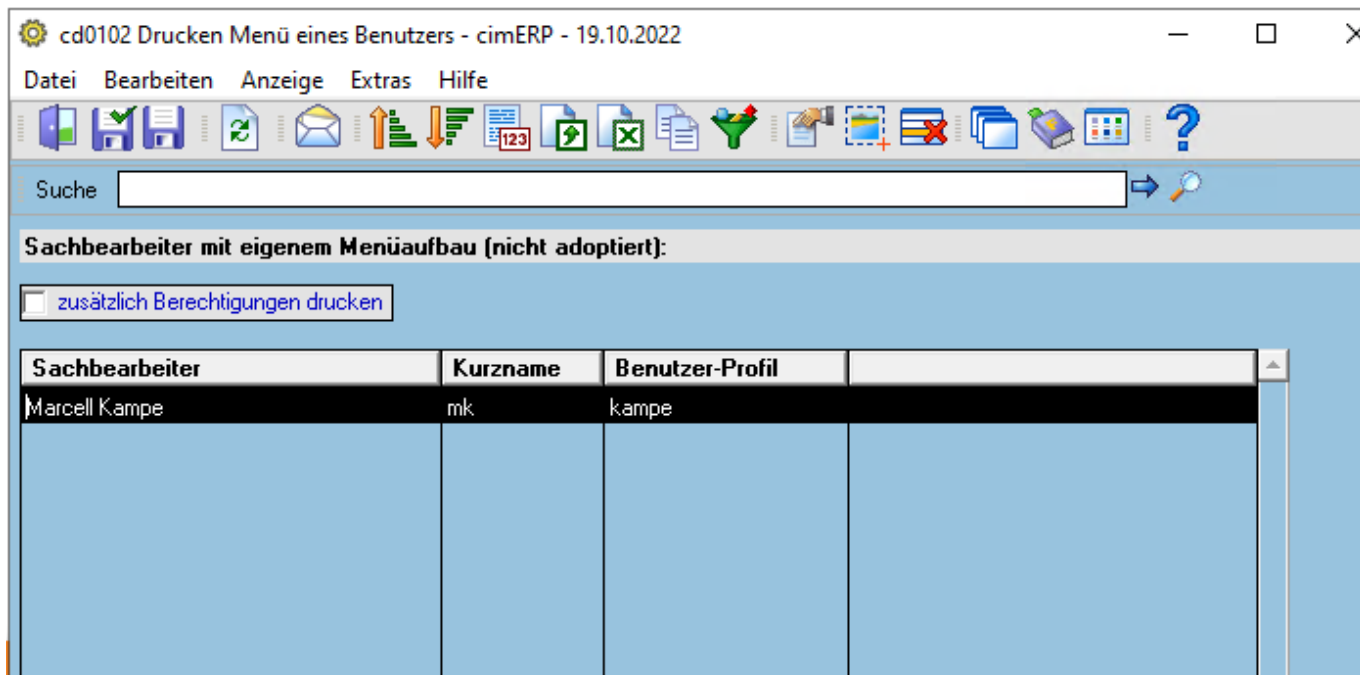

Hier die zum Benutzer gedruckten Informationen:

CD0102 - Menüaufbau für Benutzer:		19.10.2022	Seite 1 von 32
Benutzer : kampe	SB-Nummer : 26	Marcell Kampe	
Telefon :	Berechtigung übernommen von:		
Fax :	Passwort gültig bis: 31.12.2099		
Mail:	Kostenstelle:		
Drucker:			
Sprache: 0 Deutsch			
SNR	Funktionen	Art	Bereich
0	Anwendersteuerung	T	ANW
5	Zentralmenü-Punkte	VERW	ANW cd0100
10	Sachbearbeiter Kennwort	VERW	ANW cd0311
15	Programmfunktionen und mehr	VERW	ANW cd0300
20	Systemparameter	VERW	ANW cd0095
25	Externe Programme	VERW	ANW cd0005
30	Zugriffsberechtigungen eines Sachbearbeiters	AUDR	ANW cd0306
35	Menüaufbau eines Benutzers	AUDR	ANW cd0102
40	Zugriffsberechtigungen aller Sachbearbeiter	AUDR	ANW cd0307
45	adoptierte Programmberechtigungen	AUDI	ANW cd0305
50	Benutzerverwaltung	VERW	ANW cd0310
55	Dashboard	T	DASH
60	Gadgetsübersicht	AUDI	DASH cd_all
65	Dashboard 1	AUDI	DASH cdfr_g
70	Dashboard 2	AUDI	DASH cdfr_g
75	Dashboard 3	AUDI	DASH cdfr_g

Alternativ können diese Informationen auch aus der "Benutzerverwaltung" (cd0310) entnommen werden

Navigation: Allgemein | System | Kommunikation | **Menü/Berechtigung** | Individualdaten | Datenschutzangaben

Marcell Kampe

Menüpunkt suchen

- Auftragsabwicklung
 - Auftrag
 - Erstellen Abruf aus Rahmenauftrag
 - Erstellen Zoll-/Proformarechnung
 - Erstellen Aufträge mit Sofortlieferschein/-Rechnung
 - Gelangensbestätigung
 - Freigeben Rechnungen
 - Kopieren Auftrag
 - Ausfuhrtexte
 - Bonitätsliste - (Druck)
 - Auftragsbestätigung - (Druck)
 - Betriebsaufträge - (Druck)
 - Kommissionierungsscheine - (Druck)
 - Erneutes Drucken Kommissionierungsscheine - (Druck)
 - Versandanweisungen - (Druck)
 - Erneutes Drucken Versandanweisungen - (Druck)
 - Lieferscheine - (Druck)
 - Rechnungen - (Druck)

Update	Anzeigen	Programm	Programm-Funktion
<input checked="" type="checkbox"/>	<input type="checkbox"/>	cd0501	Erfassen Aufträge
<input checked="" type="checkbox"/>	<input type="checkbox"/>	cd0501	Ändern Aufträge
<input checked="" type="checkbox"/>	<input type="checkbox"/>	cd0501	Anzeigen Aufträge
<input checked="" type="checkbox"/>	<input type="checkbox"/>	cd0501	Liefermengen zuteilen
<input checked="" type="checkbox"/>	<input type="checkbox"/>	cd0501	Erstellen Abrufe aus Rahmenauftrage
<input checked="" type="checkbox"/>	<input type="checkbox"/>	cd0501	Verkaufstatistik
<input checked="" type="checkbox"/>	<input type="checkbox"/>	cd0501	Verkaufspreise
<input checked="" type="checkbox"/>	<input type="checkbox"/>	cd0501	Offene Posten Kunde
<input checked="" type="checkbox"/>	<input type="checkbox"/>	cd0501	Adressdaten kopieren
<input type="checkbox"/>	<input type="checkbox"/>	cd0501	Preisübernahme Abrufaufträge
<input checked="" type="checkbox"/>	<input type="checkbox"/>	cd0501	Kopfstatus ändern

Welche Programme haben die aktiven Benutzer aktuell offen?

Diese Informationen können aus dem Programm "Anzeige aktive ERP-Benutzer" (cd0312) entnommen werden:

cd0312 Anzeige aktiver ERP-Benutzer - cimERP - 19.10.2022

Datei Bearbeiten Anzeige Extras Hilfe

Suche

Suche nach offenen Fenster (Framename like)

Computer	Benutzer-Profil	Sachbearbeiter	Tel.	Betrieb	Windows-Login	zuletzt aktiv am
CD-PC0121	kampe	Marcell Kampe	44	betrieb22	kampe	19.10.2022 11:27:38

cd0312 Anzeige aktiver ERP-Benutzer - cimERP - 19.10.2022

Datei Bearbeiten Extras Hilfe

Anzeige aktiver Programme in cimERP-Session

Benutzer	<input type="text" value="kampe"/> <input type="text" value="Marcell Kampe"/>
Windows-Login	<input type="text" value="kampe"/>
Betrieb	<input type="text" value="betrieb22"/>
cimERP-Session-ID	<input type="text" value="b7435c4f-bf1b-4093-bccf-170f41077d73"/>
Anz. Zusatzinfo	<input type="checkbox"/> <input type="text" value="ineir"/>

Offene Programme

- 11:13:26 - cd_navigator - ERP-Navigator
- 11:14:38 - cd0100 (ANW) - Zentralmenüpunkte
 - 11:14:38 - cdfr_0100_01
 - 11:37:08 - cdfr_0100_02
- 11:27:38 - cd0312 - Anzeige aktiver ERP-Benutzer
 - 11:27:38 - cdfr_0312_01
 - 11:44:07 - cdfr_0312_02
- 11:44:32 - cd0102 (ANW) - Drucken Menü eines Benutzers
 - 11:44:32 - cdfr_0102_01
- 11:50:55 - cd0310 (ANW) - Benutzerverwaltung
 - 11:50:55 - cdfr_0310_01

\$TAGS

From: <http://172.30.2.91/> - cimERP Online Hilfe

Permanent link: http://172.30.2.91/doku.php?id=cimerp:0200_tipps:0050_benutzer_und_programme

Last update: 19.10.2022 11:57:43

