

# Kopieren Benutzereinstellungen / Dashboards

Nachdem ein User mühevoll sein cimERP konfiguriert hat, möchten eventuell andere User genau diese gleichen Einstellungen haben.

Viel Zeit und Aufwand nehmen beispielsweise Fenster-/Feldfarben, Favoriten im Navigator, Druckerzuordnungen, Dashboards, etc. ein.

Daher stellt sich dann natürlich die Frage: **Wie kann ich meine Einstellungen auf andere User übertragen?**

## So geht's!

In der Hauptverwaltung der Benutzerverwaltung (cd0310) kann, nachdem ein User ausgewählt worden ist, über Menu→Bearbeiten→Kopieren Einstellungen/Dashboards in den speziellen Kopieren-Dialog verzweigt werden.

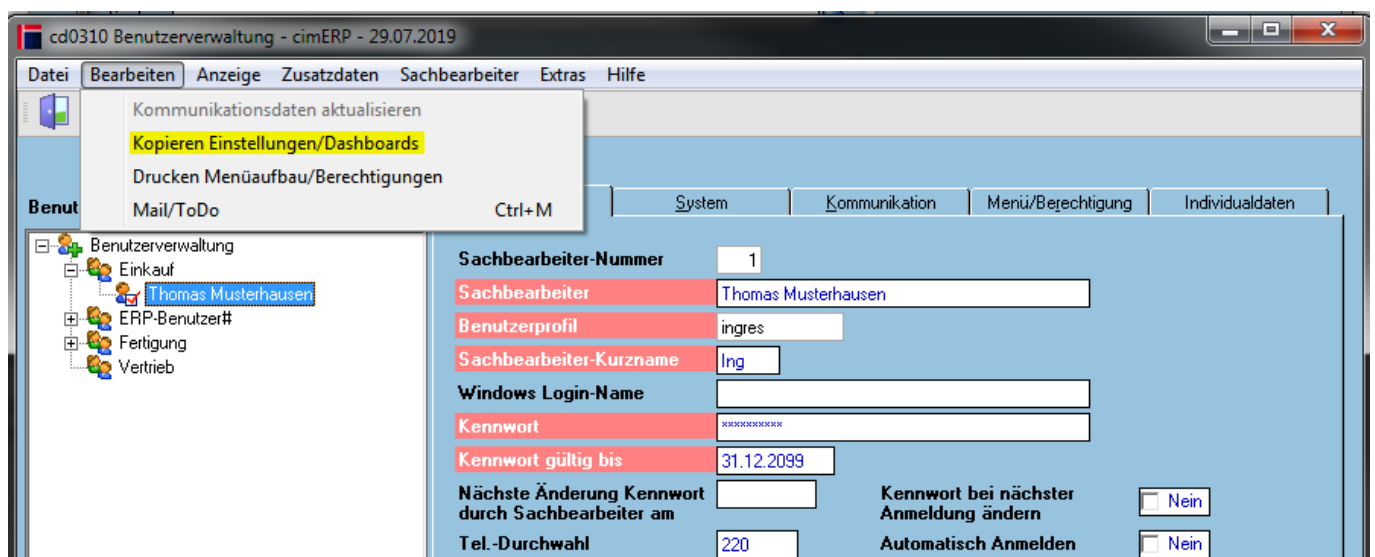

## Kopieren-Dialog

In diesem Dialog können alle Sachbearbeiter ausgewählt werden, deren Einstellungen von den eigenen/des Quell-Sachbearbeiters übernommen und ggf. ergänzt werden sollen.

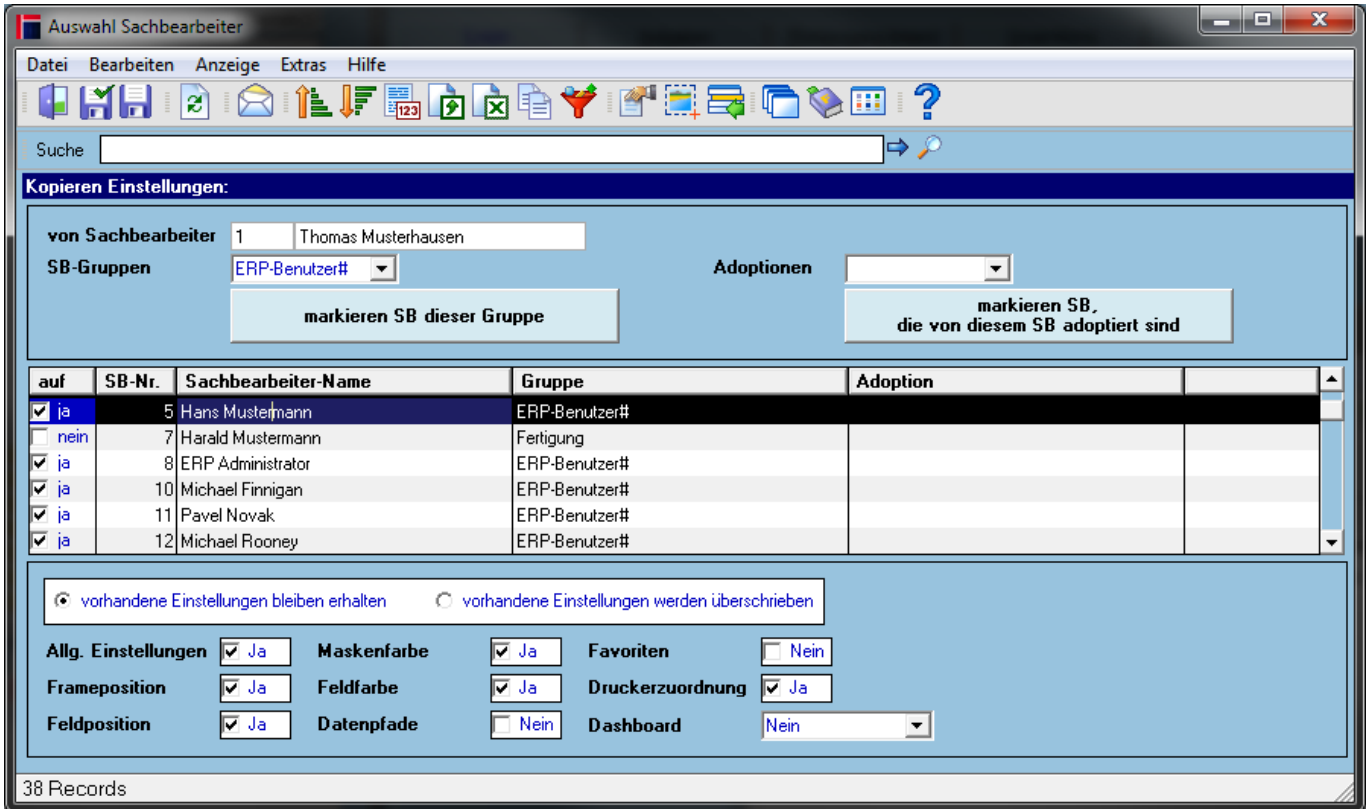

Im Kopieren-Dialog werden alle Sachbearbeiter in einer Tabelle mit folgenden Tabellenspalten angezeigt:

<b>auf</b>	Kennzeichnung zur Übernahme/Ergänzung der Einstellungen/Dashboards
<b>SB-Nr.</b>	Interne Nummer des Sachbearbeiters
<b>Sachbearbeiter-Name</b>	Name des Sachbearbeiters
<b>Gruppe</b>	Zugehörige Gruppe des Sachbearbeiters
<b>Adoption</b>	Adoption des Sachbearbeiters

### Auswahlkriterien Sachbearbeiter

<b>SB-Gruppen und markieren SB dieser Gruppe</b>	Im Options-/DropDown-Feld werden alle Sachbearbeitergruppen eingelesen. Wurde eine Gruppe ausgewählt, können alle eingelesenen Sachbearbeiter zur gleichen Gruppe über den Button „markieren SB dieser Gruppe“ zur Verarbeitung aktiviert werden.
<b>Adoptionen und markieren SB, die von diesem SB adoptiert sind</b>	Im Options-/DropDown-Feld werden alle Adoptionen eingelesen. Wurde eine Adoption ausgewählt, können alle eingelesenen Sachbearbeiter zur gleichen Gruppe über den Button „markieren SB, die von diesem SB adoptiert sind“ zur Verarbeitung aktiviert werden.

### Auswahl der Datenbereiche zur Übernahme

<b>Kennzeichen zur Verarbeitung</b>	Steuert ob die zu übernehmenden Daten komplett zwar übernommen, aber vorhandene beibehalten oder überschrieben werden sollen <b>Mögliche Werte sind:</b> <u>vorhandene Einstellungen bleiben erhalten</u> <u>vorhandene Einstellungen werden überschrieben</u>
-------------------------------------	---

<b>Allg. Einstellungen</b>	Kennzeichen zur Übernahme von fensterabhängigen Voreinstellungen <b>Mögliche Werte sind:</b> <a href="#">Ja</a> <a href="#">Nein</a>
<b>Maskenfarbe</b>	Kennzeichen zur Übernahme von Maskenfarben <b>Mögliche Werte sind:</b> <a href="#">Ja</a> <a href="#">Nein</a>
<b>Favoriten</b>	Kennzeichen zur Übernahme von Favoriten im Navigator. Bei Aktivierung: werden generell überschrieben! <b>Mögliche Werte sind:</b> <a href="#">Ja</a> <a href="#">Nein</a>
<b>Frameposition</b>	Kennzeichen zur Übernahme von Fensterkoordinaten und -breiten <b>Mögliche Werte sind:</b> <a href="#">Ja</a> <a href="#">Nein</a>
<b>Feldfarbe</b>	Kennzeichen zur Übernahme von Feldfarben <b>Mögliche Werte sind:</b> <a href="#">Ja</a> <a href="#">Nein</a>
<b>Druckerzuordnung</b>	Kennzeichen zur Übernahme von Druckerzuordnungen <b>Mögliche Werte sind:</b> <a href="#">Ja</a> <a href="#">Nein</a>
<b>Feldposition</b>	Kennzeichen zur Übernahme von Feldkoordinaten und -ausrichtungen <b>Mögliche Werte sind:</b> <a href="#">Ja</a> <a href="#">Nein</a>
<b>Datenpfade</b>	Kennzeichen zur Übernahme von benutzerabhängigen Datenpfaden <b>Mögliche Werte sind:</b> <a href="#">Ja</a> <a href="#">Nein</a>
<b>Dashboard</b>	Kennzeichen zur Übernahme von benutzerabhängig konfigurierten Dashboards. Bei Aktivierung: werden generell überschrieben! <b>Mögliche Auswahlen zur Übernahme:</b> <a href="#">Nein</a> <a href="#">Alle Dashboards</a> <a href="#">Dashboard 1</a> <a href="#">Dashboard 2</a> <a href="#">Dashboard 3</a> <a href="#">Dashboard 4</a> <a href="#">Dashboard 5</a> <a href="#">Dashboard 6</a>

Nachdem alle gewünschten Sachbearbeiter und Kennzeichen aktiviert wurden, kann der Verarbeitungslauf über den Button „Speichern“/„Speichern und Verlassen“ gestartet werden.

[HowTo](#), [Kopieren](#), [Benutzereinstellungen](#), [Favorit](#), [Favoriten](#), [Benutzerverwaltung](#), [cd0310](#)

From:

<http://172.30.2.91/> - **cimERP Online Hilfe**

Permanent link:

[http://172.30.2.91/doku.php?id=cimerp:0200\\_tipps:0010\\_copy\\_benutzerkonf](http://172.30.2.91/doku.php?id=cimerp:0200_tipps:0010_copy_benutzerkonf)

Last update: **25.06.2021 18:17:47**

