

Anzeigen Postleitdaten (cd0760)

Nach dem [Druck der Posteinlieferungsliste](#) (und damit der Übergabe) können hier die Daten der einzelnen Postetiketten angezeigt werden.

Startmaske

Die Startmaske dient zur Auswahl des Kundenauftrages für die Anzeige der versendeten Pakete mit erzeugten Post-Etiketten nach deren Übergabe ([Druck Posteinlieferungsliste](#)).

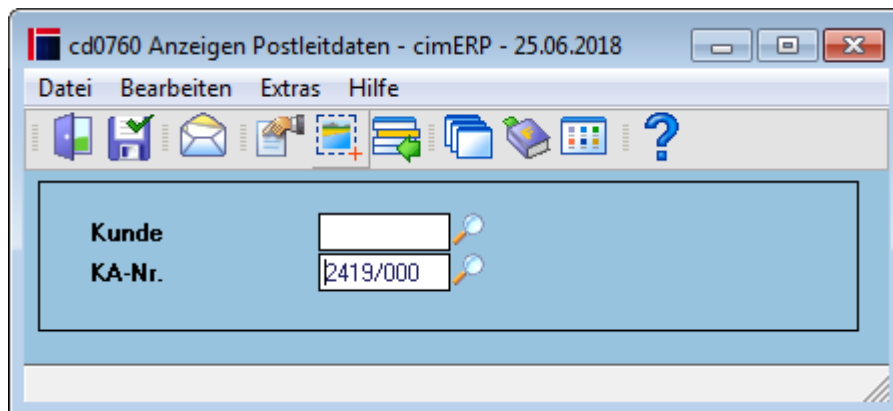

Felder

Kunde	Kundennummer
KA-Nr.	Kundenauftragsnummer

Detailmaske

In der Detailmaske werden Details der einzelnen Postetiketten angezeigt.

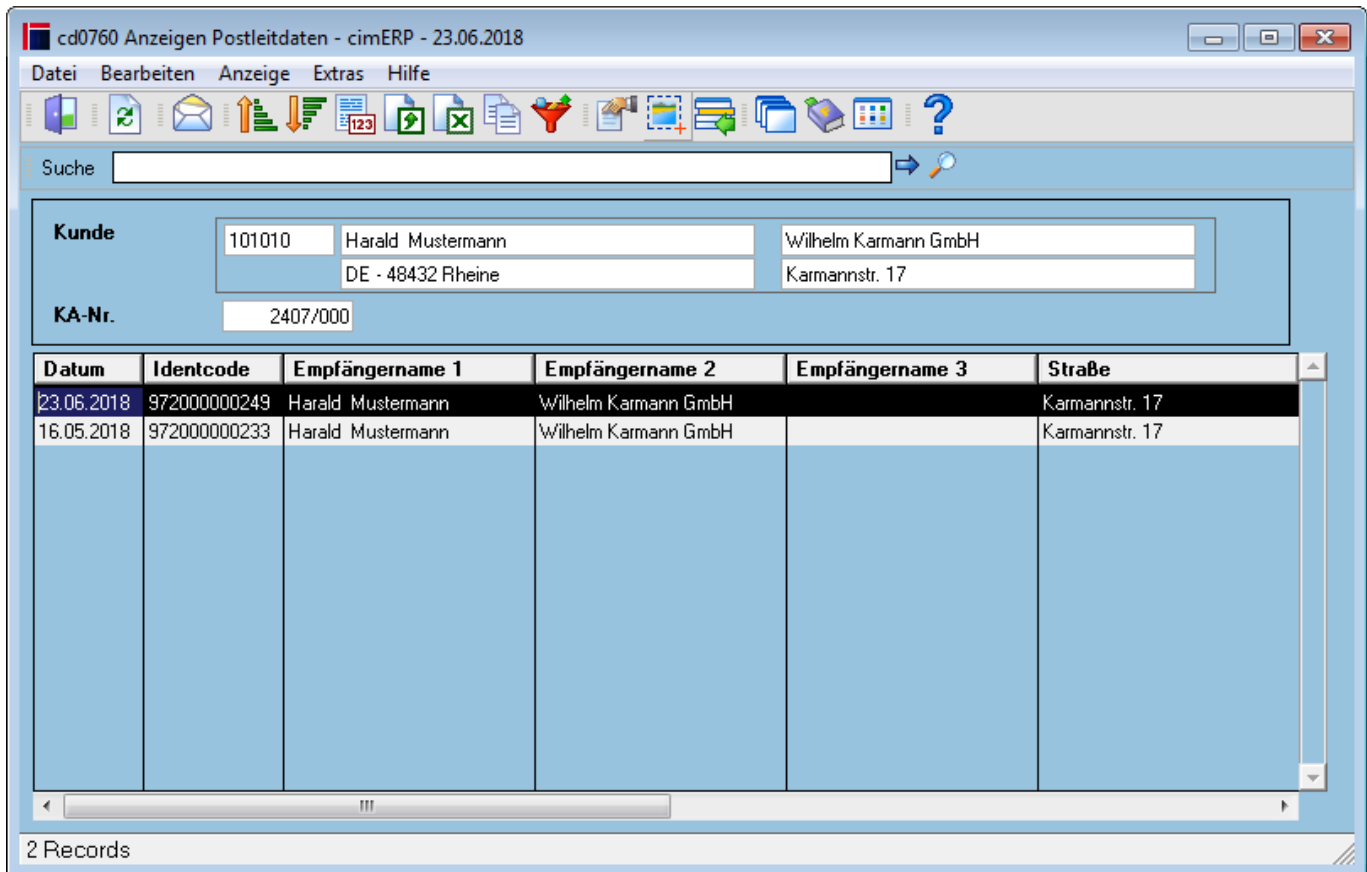

Felder

Kunde	Kunde und Anschrift
KA-Nr.	Kundenauftragsnummer

Tabelle

Datum	Einlieferungsdatum
Identcode	Post-Identcode Der Identcode setzt sich aus dem Abgangsfrachtpostzentrum, der Abgangskennung, der Einlieferungsnummer und einer Prüfziffer zusammen (s.a. Basisparameter Postliste)
Empfängername 1	Name 1 des Empfängers
Empfängername 2	Name 2 des Empfängers
Empfängername 3	Name 3 des Empfängers
Straße	Straße des Empfängers
PLZ	Postleitzahl
Ort	Ort des Empfängers
Leitcode	Der Leitcode der Post setzt sich zusammen aus Postleitzahl, Straßenkennung, Hausnummer und Produktionscode der Post
Frachtpostzentrum	Frachtpostzentrum zur Postleitzahl des Empfängers

Menüpunkte

Datei	Informationen zum Menüpunkt "Datei"
--------------	---

Bearbeiten	Informationen zum Menüpunkt "Bearbeiten"
Anzeige	Informationen zum Menüpunkt "Anzeige"
Extras	Informationen zum Menüpunkt "Extras"
Hilfe	Informationen zum Menüpunkt "Hilfe"

Buttons

Informationen zu den "Buttons"

LEIT, cd0760, cdfr 0760 01}, cdfr 0760 02

From:

<http://172.30.2.91/> - **cimERP Online Hilfe**

Permanent link:

http://172.30.2.91/doku.php?id=cimerp:0150_zusatzmodule:0220_post_leitcode:0070_anzeigen_postleitdaten

Last update: **25.06.2021 18:17:49**

