

Verwaltungsbereich "Klassifizierung"

Definition der Oberfläche

In diesem Verwaltungsbereich können beliebig viele Klassifizierungen aus verschiedenen Klassifizierungsbereichen dem PIM-Artikel zugeordnet werden.

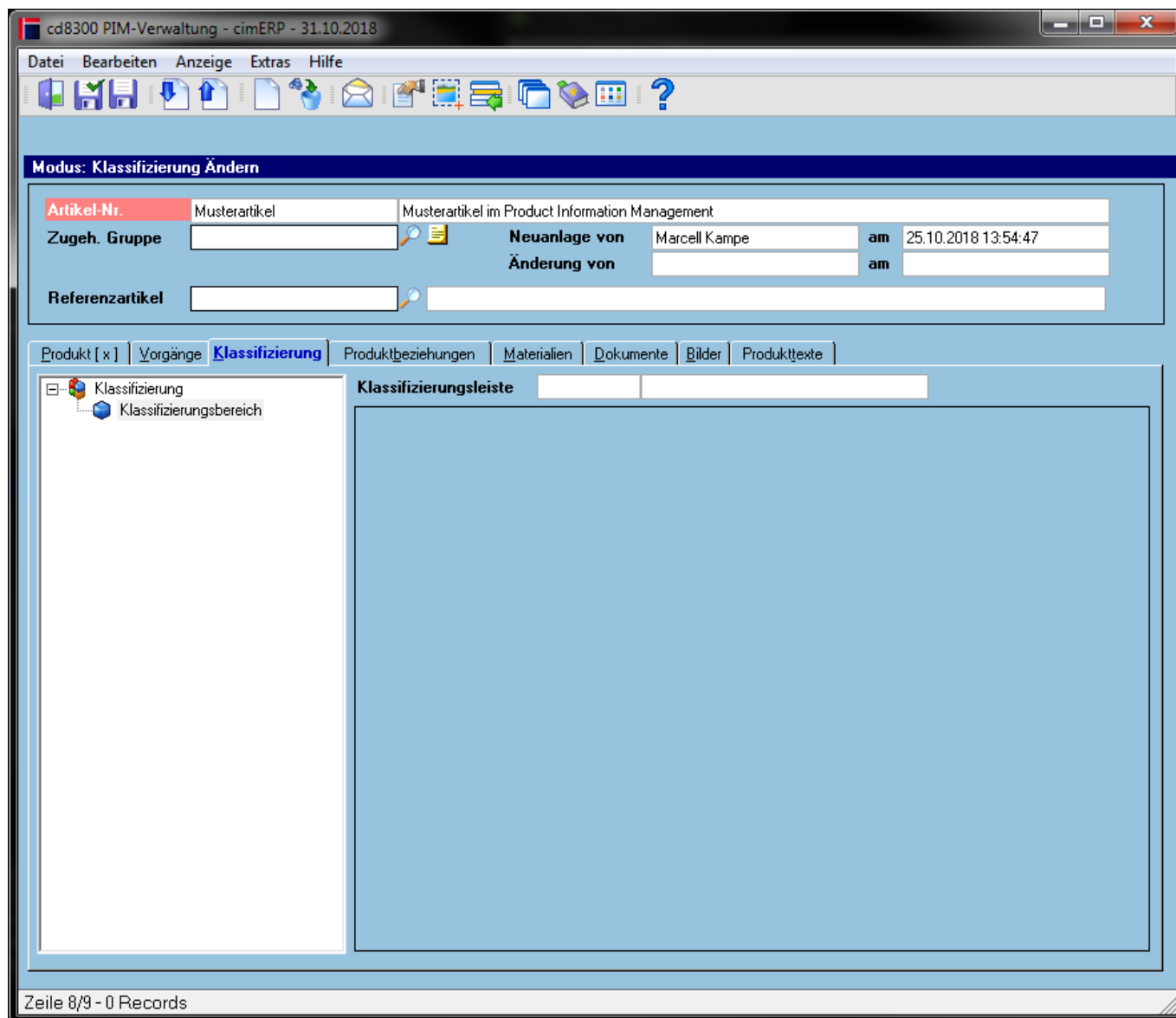

Felder

Baumansicht Klassifizierungen	In dieser Baumansicht werden alle zum PIM-Artikel zugewiesenen Klassifizierungen und deren -bereiche visualisiert.
Klassifizierungsleiste	Aktuell verwaltete Klassifizierungsleiste aus der Baumansicht.
Klassifizierungsmerkmale	Diese Felder werden anhand der angegebenen Klassifizierungsleiste dynamisch erzeugt und visualisiert.

Menüpunkte

Datei	Informationen zum Menüpunkt "Datei"
Bearbeiten	Informationen zum Menüpunkt "Bearbeiten"
Extras	Informationen zum Menüpunkt "Extras"
Hilfe	Informationen zum Menüpunkt "Hilfe"

Buttons

[Informationen zu den "Buttons"](#)

Verwalten der Klassifizierungen

Bei Neuanlage einer Klassifizierungsleiste (Klick auf Neuanlage-Button/Rechtsklick auf Knoten im Baum) erscheint eine Übersicht aller Klassifizierungsbereiche - siehe [Basisparameter PIM - Parameterart 1 = Klassifizierungsbereiche](#).

In diesem Beispiel wird der Klassifizierungsbereich 2 (Verkaufsdaten) und dessen hinterlegt Klassifizierungsleiste übernommen.

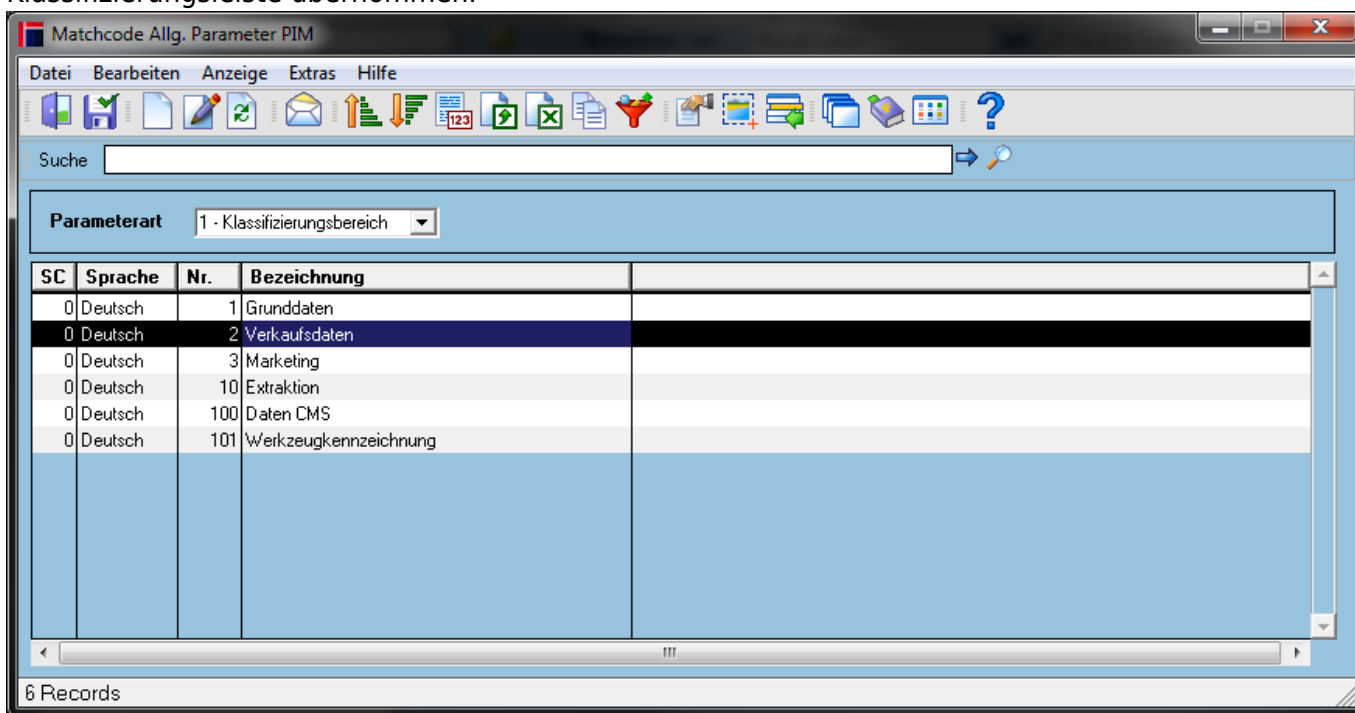

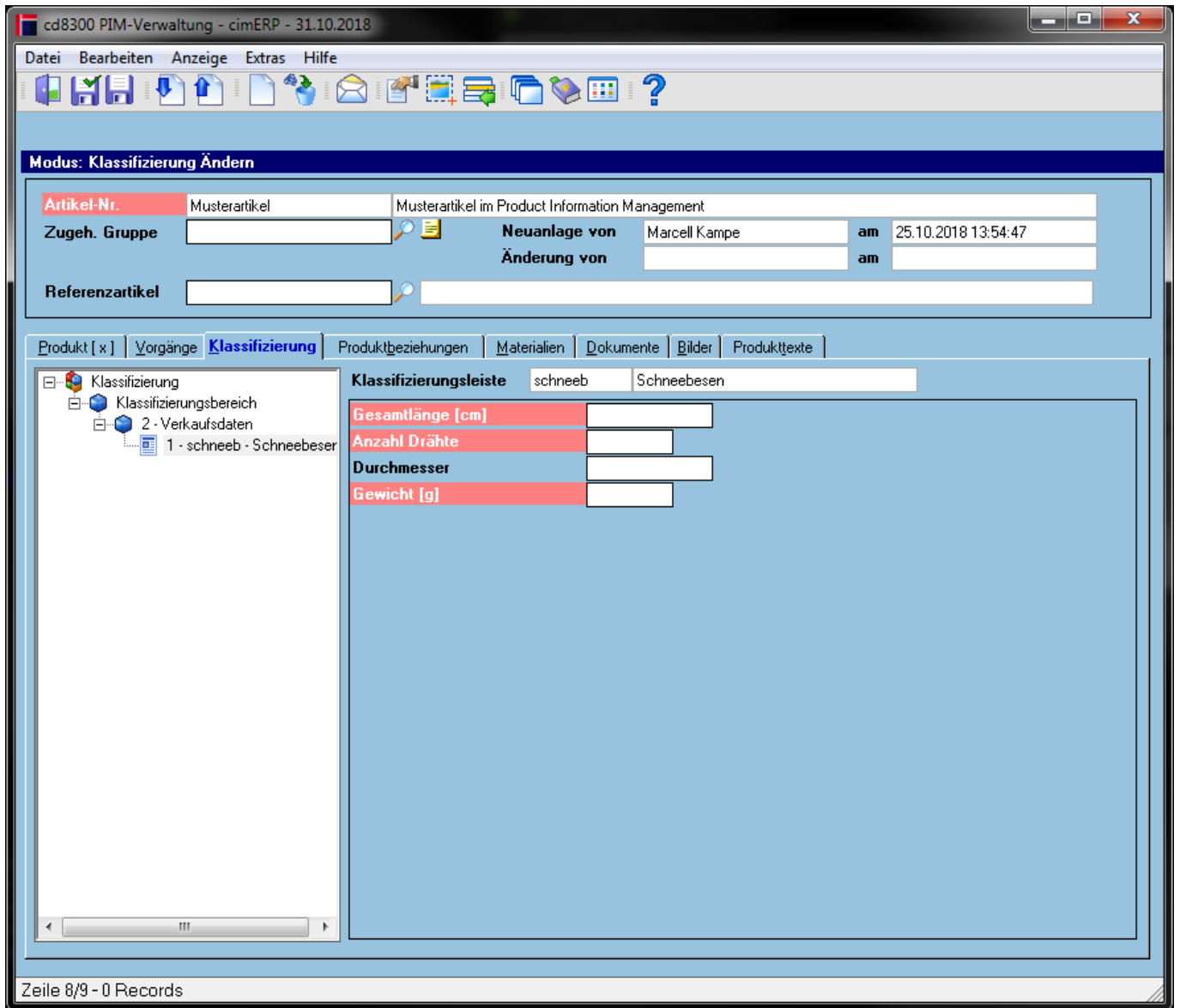

Wird eine Neuanlage direkt über Rechtsklick auf einen spezifischen Klassifizierungsbereich oder -leiste ausgeführt, wird ohne Zwischenschritt die neue Klassifizierungsleiste übernommen.

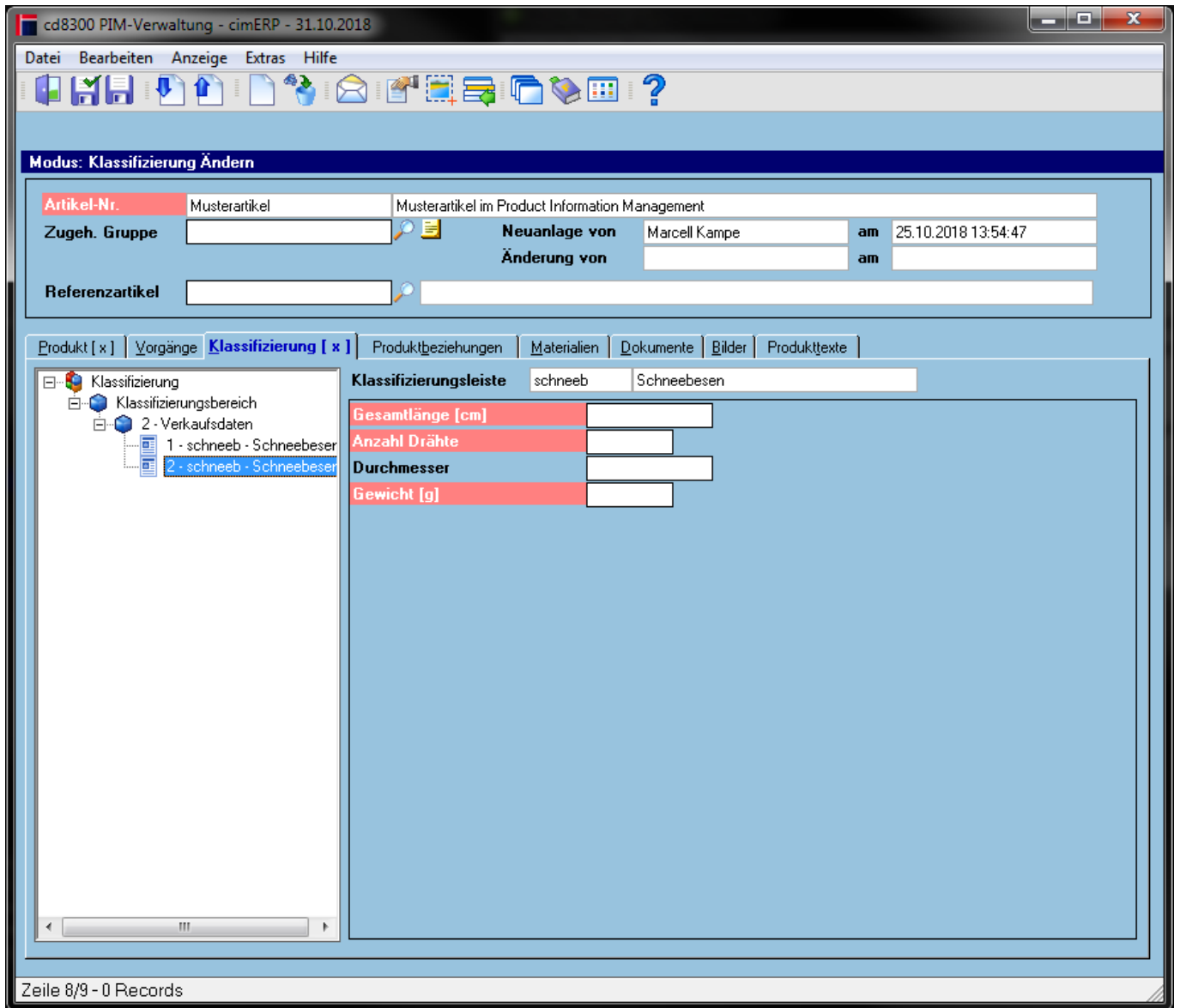

Klassifizierungen können bei der Neuanlage eines PIM-Artikels über die Kennzeichnung zur Vorbelegung bei Neuanlage in den Basisparametern PIM vorbelegt werden.

Übernahme Klassifizierung aus Produktkategorie

Eine Klassifizierung kann auch aus einer Produktkategorie her kommen, sobald eine Klassifizierungsleiste dahinter ist - [Basisparameter PIM - Parameterart 4 = Produktkategorie](#)

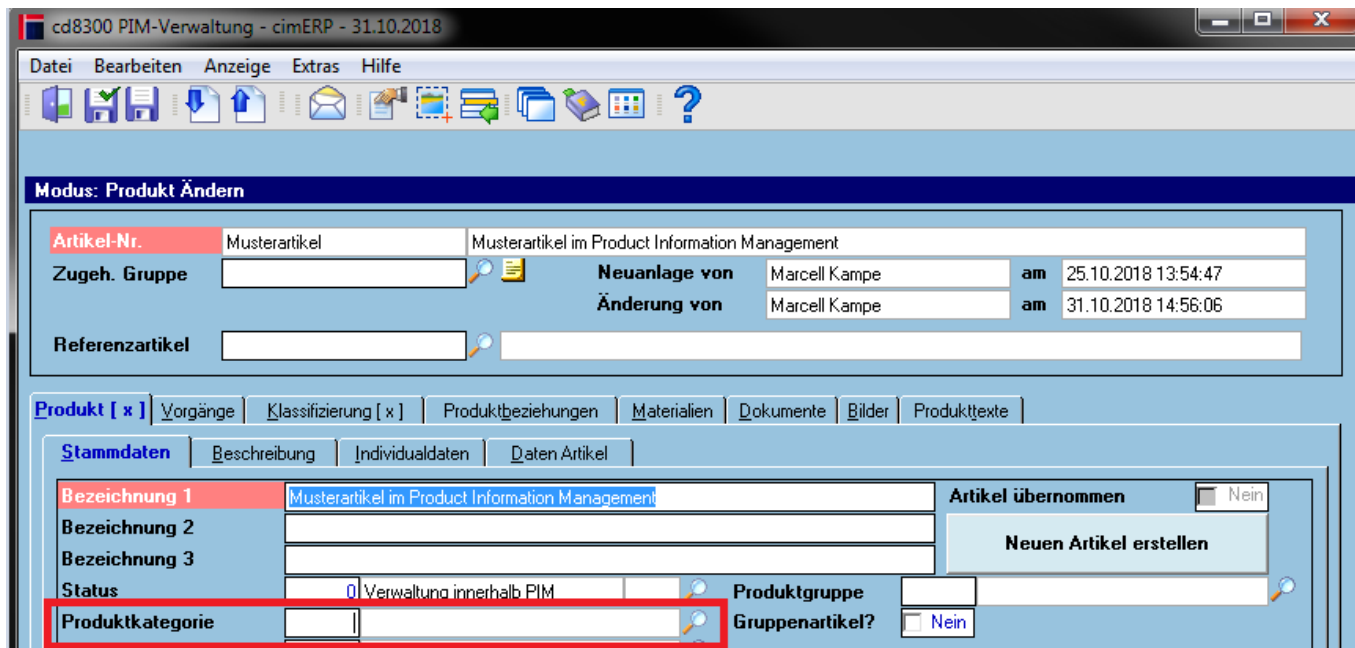

Wird eine Klassifizierungsleiste über diesen Wege übernommen, erscheint bei der Erstübernahme folgende Meldung:

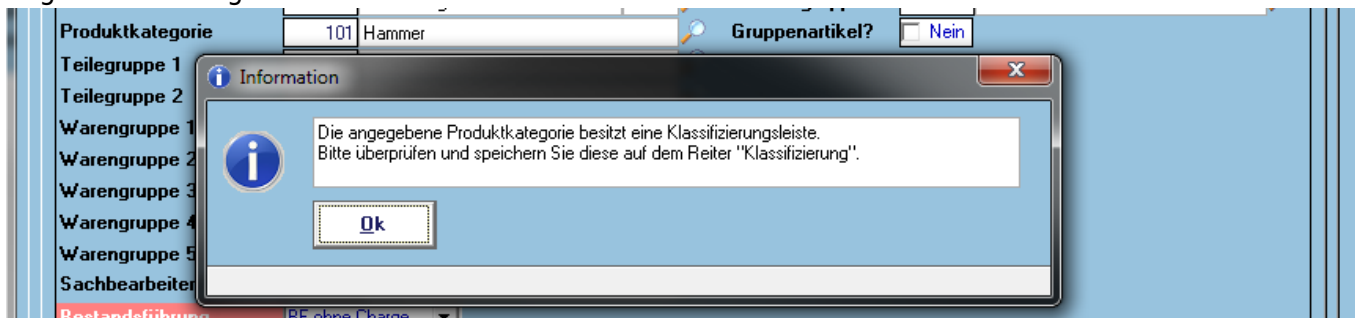

In der Baumansicht baut sich dann auch ein neuer Hauptknoten „Produktkategorie“ auf.

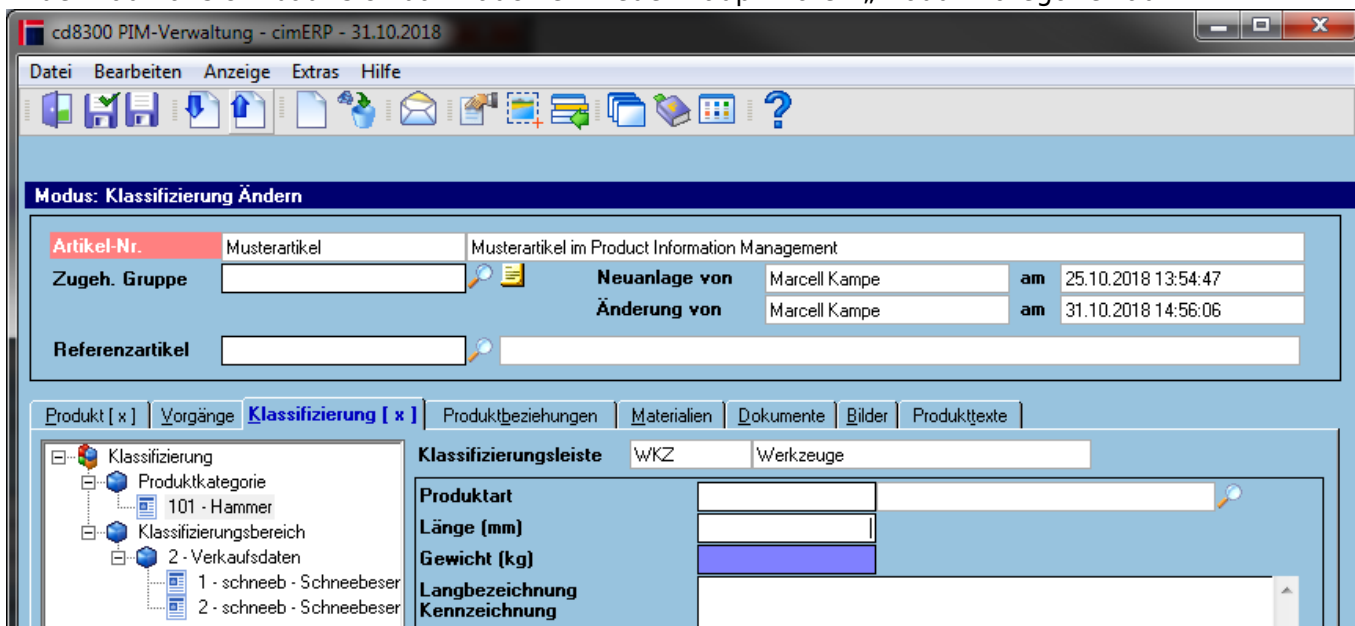

PIM, cd8300, cdf 8300 02, cdf 8300 02 p3

From:

<http://172.30.2.91/> - **cimERP Online Hilfe**

Permanent link:

http://172.30.2.91/doku.php?id=cimerp:0150_zusatzmodule:0180_pim:0010_pim_verwaltung:0090_pim_verwaltung_p3

Last update: **25.06.2021 18:17:48**

