

# Vorgang "E-Mail" (eingehend/ausgehend)

Hier können zur eingehenden/ausgehenden E-Mail verschiedene Informationen und Anhänge hinterlegt werden.

## Felder

<b>Artikel-Nr.</b>	PIM-Artikel-Nr.
--------------------	-----------------

<b>Sendart</b>	<b>Mögliche Werte sind:</b> Ausgehend Eingehend
<b>Anlage am</b>	Neuanlagedatum der eingegangenen/ausgegangenen E-Mail
<b>Von</b>	Absender der E-Mail
<b>An</b>	Empfänger der E-Mail
<b>Kopie</b>	Empfänger in Kopie der E-Mail
<b>Blindkopie</b>	Empfänger in Blindkopie der E-Mail
<b>Kategorie</b>	E-Mail-Kategorie (siehe <a href="#">Basisparameter PIM - Parameterart 9 (E-Mail-Kategorie)</a> )
<b>Betreff</b>	Betreff/Titel der E-Mail
<b>eMail-Datum</b>	Zeitpunkt der eingegangen/ausgegangenen E-Mail - Angabe in DD.MM.YYYY ss:mm
<b>Wiedervorlage</b>	Wiedervorlagezeitpunkt - Angabe in DD.MM.YYYY ss:mm
<b>Projekt</b>	Projekt-Nr.
<b>Projekt-Pos.</b>	Projektposition des Projekts
<b>Beschreibung</b>	Beschreibung/Inhalt der E-Mail

## Anhänge

Auf diesem Reiter können Anhänge/Dateien an der Mail hinterlegt bzw. angezeigt werden.

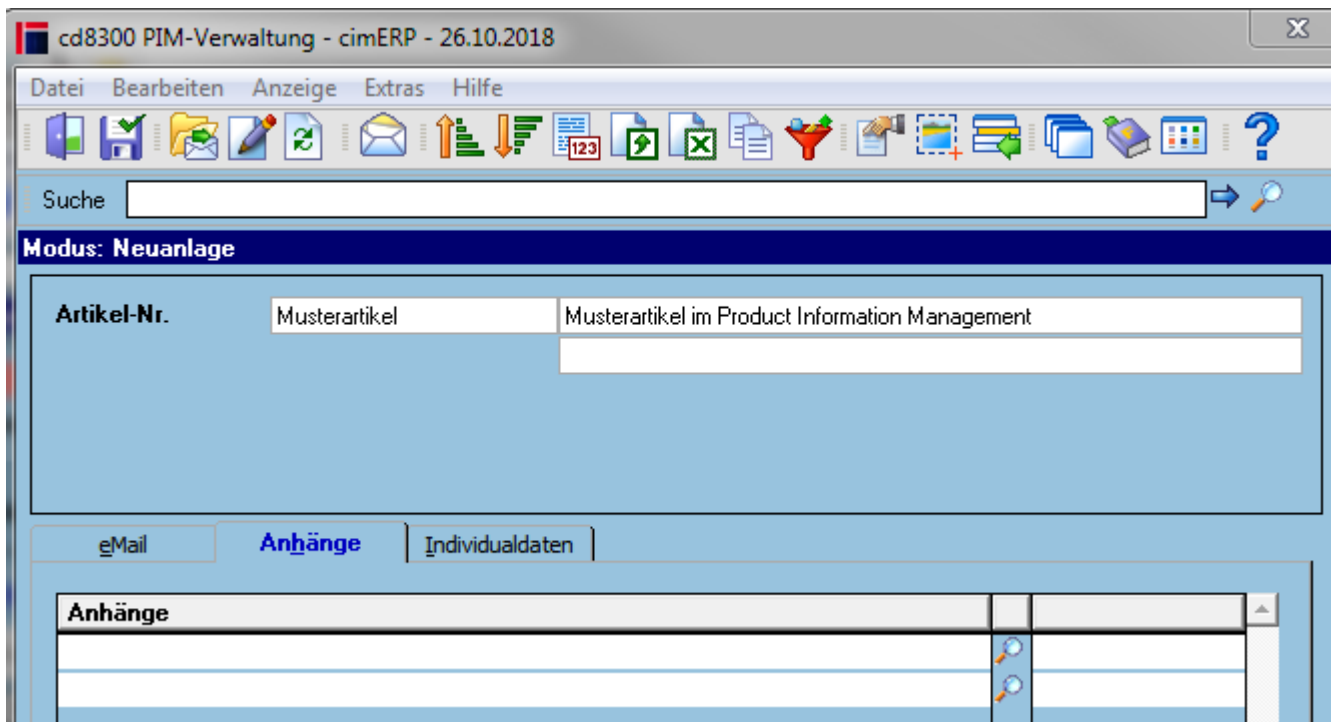

## Individualdaten

Auf diesem Reiter können individuelle, kundenbezogene Felder erstellt und gepflegt werden. Diese dynamischen Felder werden über die Standardfunktionalität [Dynamische Felder](#) angelegt, geändert bzw. gelöscht.

## Menüpunkte

<b>Datei</b>	<a href="#">Informationen zum Menüpunkt "Datei"</a>
<b>Bearbeiten</b>	<a href="#">Informationen zum Menüpunkt "Bearbeiten"</a>
<b>Extras</b>	<a href="#">Informationen zum Menüpunkt "Extras"</a>
<b>Hilfe</b>	<a href="#">Informationen zum Menüpunkt "Hilfe"</a>

## Buttons

[Informationen zu den "Buttons"](#)

**Signatur einfügen** Aktiv bei ausgehender E-Mail  
[PIM, cd8300, cdfr 8300 02 01 03, Vorgang, E-Mail](#)

From:  
<http://172.30.2.91/> - **cimERP Online Hilfe**

Permanent link:  
[http://172.30.2.91/doku.php?id=cimerp:0150\\_zusatzmodule:0180\\_pim:0010\\_pim\\_verwaltung:0070\\_pim\\_verwaltung\\_p2\\_email](http://172.30.2.91/doku.php?id=cimerp:0150_zusatzmodule:0180_pim:0010_pim_verwaltung:0070_pim_verwaltung_p2_email)

Last update: **07.04.2025 09:40:38**

