

Verwaltungsbereich "Vorgänge"

Hier können verschiedene Informationen zu Kommunikation zum PIM-Artikel hinterlegt werden.

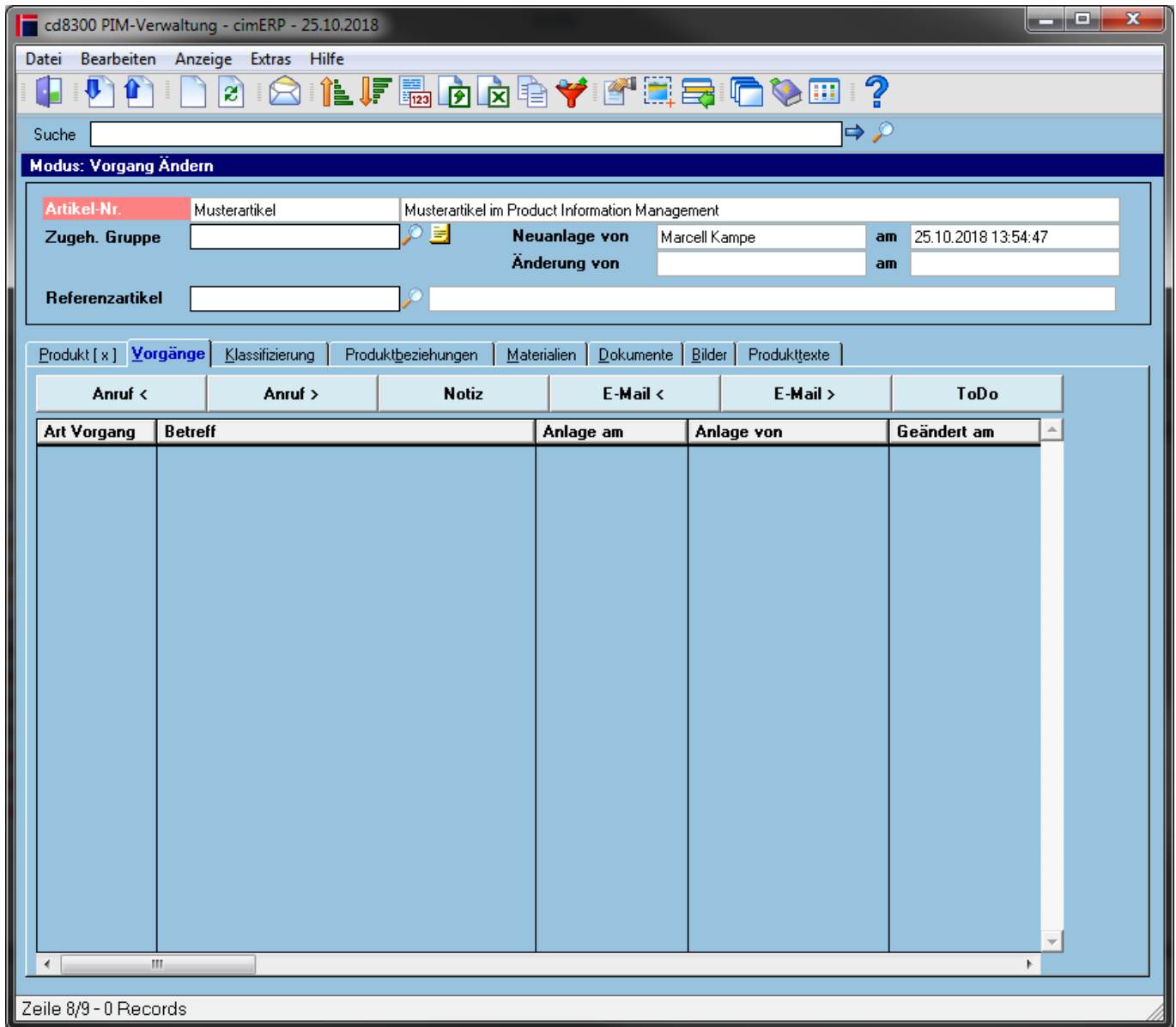

Informationsarten

Anruf <	Anruf eingehend
Anruf >	Anruf ausgehend
Notiz	Notiz (freier Text)
E-Mail <	E-Mail eingehend
E-Mail >	E-Mail ausgehend
ToDo	Internes oder externes ToDo einer Person zuordnen und schicken.

Tabelle

Art Vorgang	Siehe oben Informationsarten
Betreff	Betreff/Titel des jeweiligen Vorgangs
Anlage am	Zeitpunkt der Neuanlage des Vorgangs
Anlage von	cimERP-Sachbearbeitername der Neuanlage des Vorgangs
Geändert am	Zeitpunkt der Änderung des Vorgangs
Geändert von	cimERP-Sachbearbeitername der Änderung des Vorgangs
Wiedervorlage	Datum der Wiedervorlage
S	Status des Vorgangs
Erledigt am	(Bsp. ToDo) Erledigungsdatum des Vorgangs
Erledigt von	(Bsp. ToDo) cimERP-Sachbearbeiter, welcher den Vorgang erledigt hat
Dateiname	(Bsp. E-Mail) Dateiname des Anhangs
Projektnr.	Zugehörige Projekt-Nr. des Vorgangs
Projekt Kurztex	Kurzbezeichnung des zugehörigen Projekts
Projektpos.	Projektposition des zugehörigen Projekts
Projektposition Kurztex	Kurzbezeichnung der Projektposition des zugehörigen Projekts
Kategorie	Je nach Vorgangsart kann hier eine andere Kategorie vergeben werden. Anrufe - siehe Basisparameter PIM - Parameterart 7 (Anrufrkategorie) Notizen - siehe Basisparameter PIM - Parameterart 8 (Notizkategorie) E-Mail - siehe Basisparameter PIM - Parameterart 9 (E-Mail-Kategorie) ToDo - siehe Basisparameter PIM - Parameterart 10 (ToDo-Kategorie)
Bezeichnung	Bezeichnung der Kategorie
Mail-Absender	Absender der eingegangenen/ausgegangenen E-Mail
Mail-Empfänger	Empfänger der eingegangenen/ausgegangenen E-Mail
Datum Vorgang	Vorgangsdatum

Menüpunkte

Datei	Informationen zum Menüpunkt "Datei"
Bearbeiten	Informationen zum Menüpunkt "Bearbeiten"
Anzeige	Informationen zum Menüpunkt "Anzeige"
Extras	Informationen zum Menüpunkt "Extras"
Hilfe	Informationen zum Menüpunkt "Hilfe"

Buttons

[Informationen zu den "Buttons"](#)

[PIM, cd8300, cdf 8300 02, cdf 8300 02 p2](#)

From:
<http://172.30.2.91/> - **cimERP Online Hilfe**

Permanent link:
http://172.30.2.91/doku.php?id=cimerp:0150_zusatzmodule:0180_pim:0010_pim_verwaltung:0040_pim_verwaltung_p2

Last update: **25.06.2021 18:17:48**

