

Verwaltungsbereich "Produkt"

Auf diesem Reiter der Verwaltungsmaske können alle Kerninformationen des PIM-Artikels verwaltet werden.

Untergeordneter Bereich "Stammdaten"

In diesem Bereich werden alle vom Standard vorgegebenen Kerninformationen verwaltet.

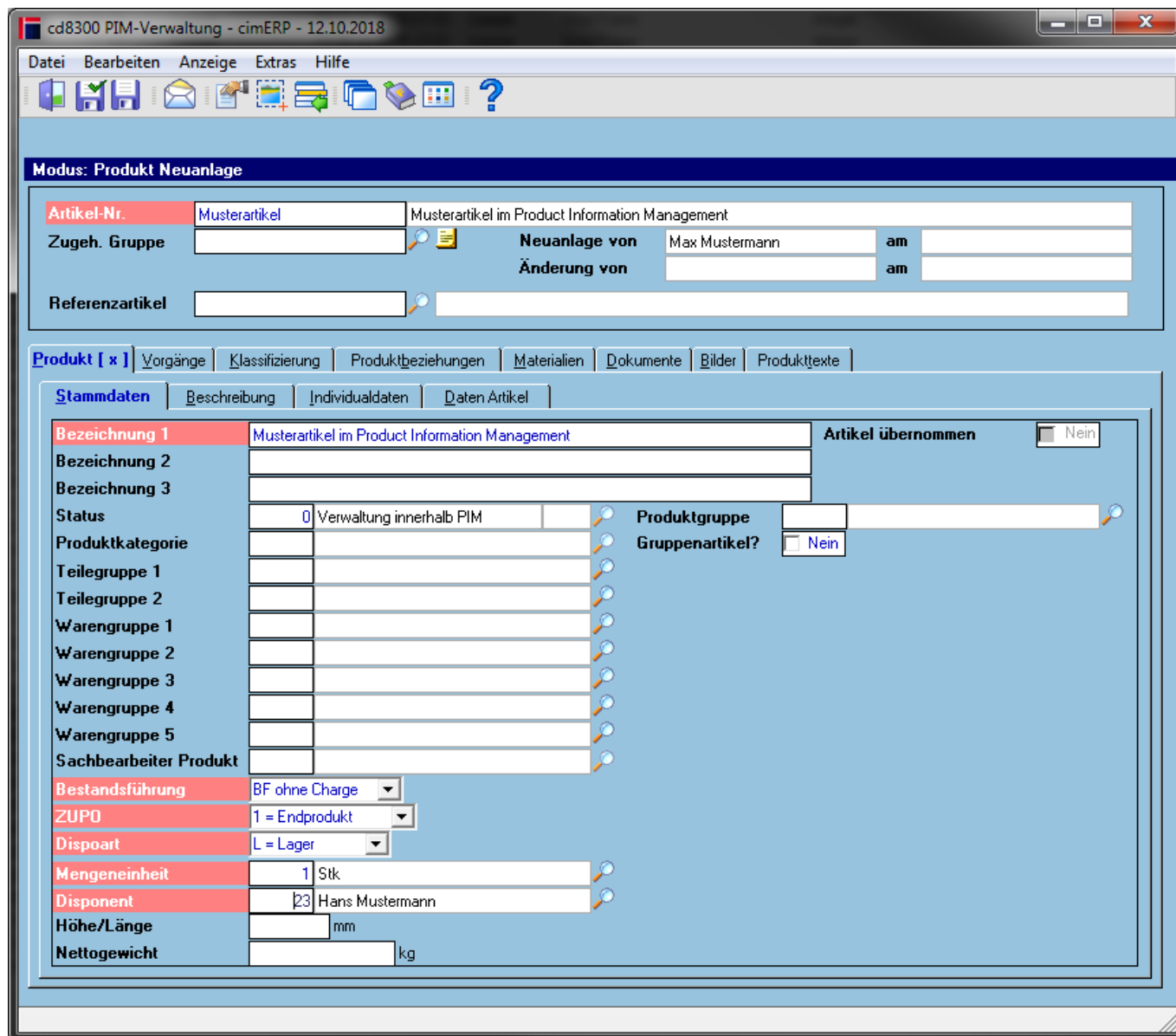

Felder

Bezeichnung 1	Bezeichnung 1 des PIM-Artikels
Bezeichnung 2	Bezeichnung 2 des PIM-Artikels
Bezeichnung 3	Bezeichnung 3 des PIM-Artikels

Status	Status des PIM-Artikels. Mögliche Werte und Farben werden in Artikelstamm - Klassifizierungsdaten verwaltet
Artikel übernommen	Zeigt, ob aus diesem Artikel ein Artikel im Artikelstamm (cd0001) generiert wurde Mögliche Werte sind: Ja Nein
Produktgruppe	Produktgruppe des PIM-Artikels im cimERP. Hinweis: Die Produktgruppe wird im Programm Basisparameter PIM - Parameterart 5 (Status) - zugeordnet. Definiert wird die Produktgruppe im entsprechenden Parameter (s.a. Produktgruppen).
Gruppenartikel?	Mögliche Werte sind: Ja Nein
Produktkategorie	Produktkategorie des PIM-Artikels im cimERP. Hinweis: Die Produktkategorie wird den Basisparameter PIM - Parameterart 4 (Produktkategorie) - verwaltet. Wenn hinter dieser eine Klassifizierungsleiste hinterlegt ist, wird diese in den Bereich Klassifizierung übernommen.
Teilegruppe 1	Teilegruppe 1 des PIM-Artikels im cimERP. Hinweis: Die Teilegruppe wird im Programm Artikelstamm - Klassifizierungsdaten zugeordnet. Definiert wird die Teilegruppe 1 im entsprechenden Parameter (s.a. Parameter Teilegruppe 1).
Teilegruppe 2	Teilegruppe 2 des PIM-Artikels im cimERP. Hinweis: Die Teilegruppe wird im Programm Artikelstamm - Klassifizierungsdaten zugeordnet. Definiert wird die Teilegruppe 2 im entsprechenden Parameter (s.a. Parameter Teilegruppe 2).
Warengruppe 1	Warengruppe 1 des PIM-Artikels im cimERP.
Warengruppe 2	Warengruppe 2 des PIM-Artikels im cimERP.
Warengruppe 3	Warengruppe 3 des PIM-Artikels im cimERP.
Warengruppe 4	Warengruppe 4 des PIM-Artikels im cimERP.
Warengruppe 5	Warengruppe 5 des PIM-Artikels im cimERP.
Sachbearbeiter Produkt	Zugehöriger Sachbearbeiter des cimERPs zum PIM-Artikel

<p>Bestandsführung</p>	<p>Voreinstellung des Kennzeichens Bestandsführung Dieses Kennzeichen ist das zentrale Kriterium für die Lagerführung eines Artikels. Mögliche Werte sind: <u>BF ohne Charge:</u> Artikel mit Bestandsführung ohne Chargennummer <u>ohne BF:</u> Artikel ohne Bestandsführung, es erfolgt keine Verbuchung der Bedarfe und der Lagerbewegungen <u>BF mit Charge:</u> Artikel mit Bestandsführung mit Chargennummer. Jede Lagerbewegung dieses PIM-Artikels erfordert die Angabe der dazugehörigen Chargennummer. Automatische Lagerbewegungen (retrograde Abbuchung von Materialverbrauch, automatische Lagerzugangsbuchung bei Produktionsrückmeldung des letzten Arbeitsganges) sind für chargengeführte Artikel nicht möglich.</p>
<p>ZUPO</p>	<p>Kennzeichen ZUPO (Warenart) des PIM-Artikels Mögliche Werte sind: <u>Fertigungsartikel:</u> 1 = Endprodukte 2 = Baugruppen 3 = Fertigungsteile <u>Einkaufsartikel:</u> 4 = Einkaufsteile 5 = Rohmaterialien 6 = Handelsware <u>Sonstige:</u> 9 = Beistellteile 10 = Ausbauteile 11 = Packmittel Das Kennzeichen ZUPO wird im Programm Artikelstamm - Stammdaten zugeordnet.</p>
<p>Dispoart</p>	<p>Dispositionsart des PIM-Artikels Mögliche Werte sind: A = Auftrag L = Lager V = Verbrauch nicht definiert</p>
<p>Mengeneinheit</p>	<p>Mengeneinheit des PIM-Artikels</p>
<p>Disponent</p>	<p>Disponent des PIM-Artikels im cimERP. Hinweis: Der Disponent wird im Programm Stammdaten Basis zugeordnet. Definiert wird der Disponent im entsprechenden Parameter (s.a. Detailmaske Disponent).</p>

Weitere Felder können in den [Basisparameter PIM - Parameterart 13 \(Artikelfelder\)](#) - definiert und hier platziert werden.

Untergeordneter Bereich "Beschreibung"

Hier kann eine Beschreibung in variabler Länge zum PIM-Artikel angegeben werden.

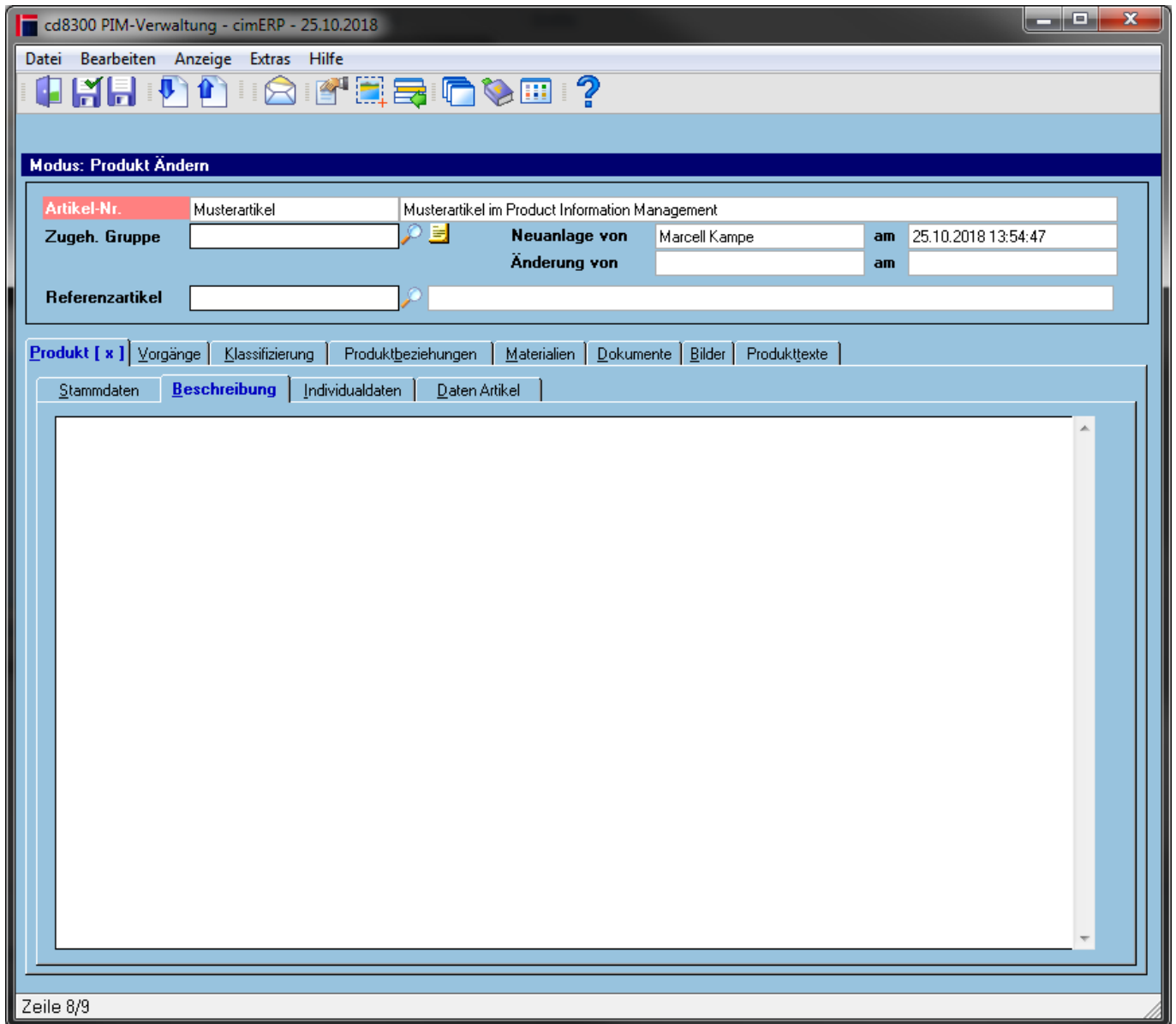

Untergeordneter Bereich "Individualdaten"

Auf diesem Reiter können individuelle, kundenbezogene Felder erstellt und gepflegt werden. Diese dynamischen Felder werden über die Standardfunktionalität [Dynamische Felder](#) angelegt, geändert bzw. gelöscht.

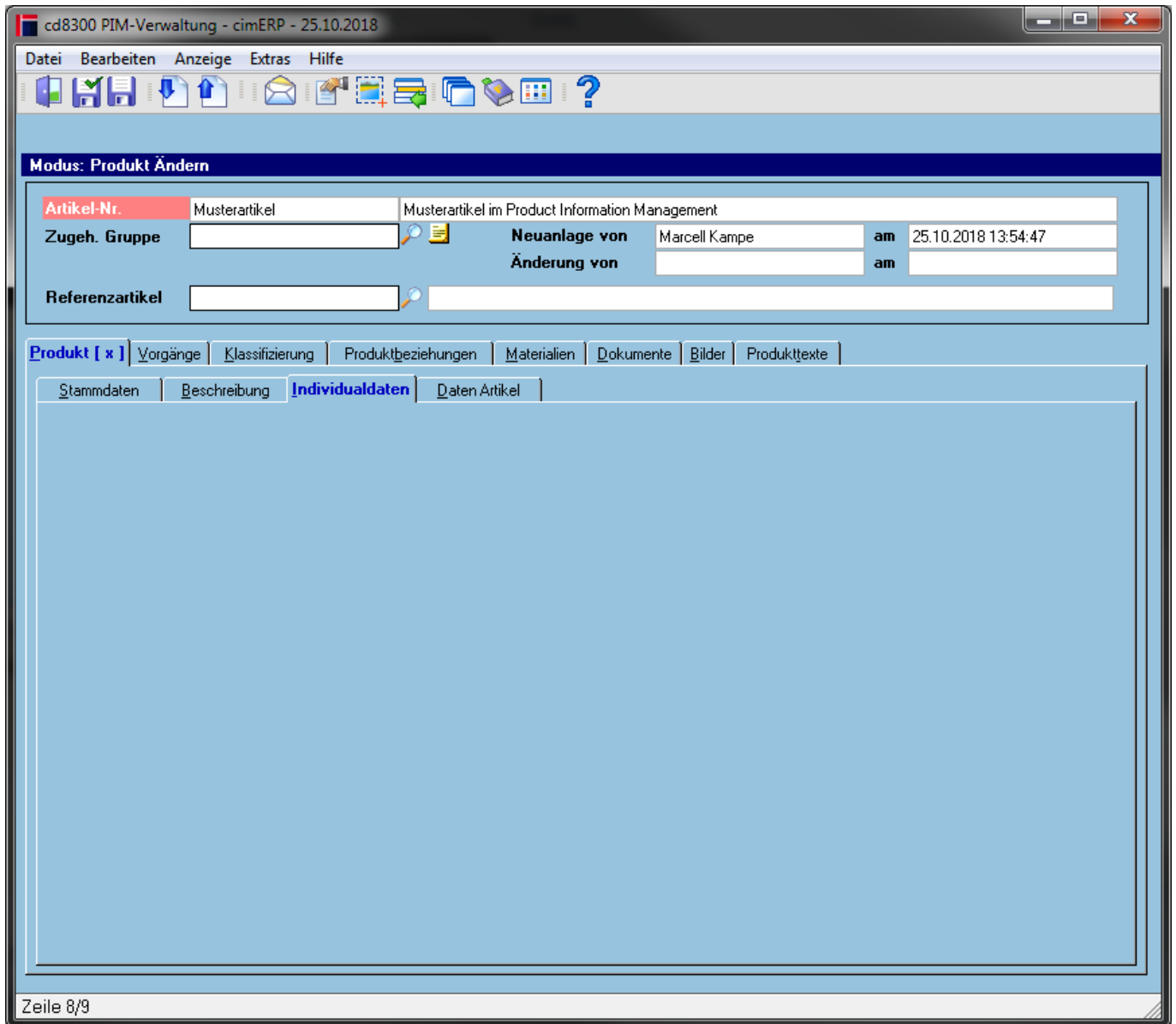

Untergeordneter Bereich "Daten Artikel"

Hier können Felder aus den [Basisparameter PIM - Parameterart 13 \(Artikelfelder\)](#) - platziert werden.

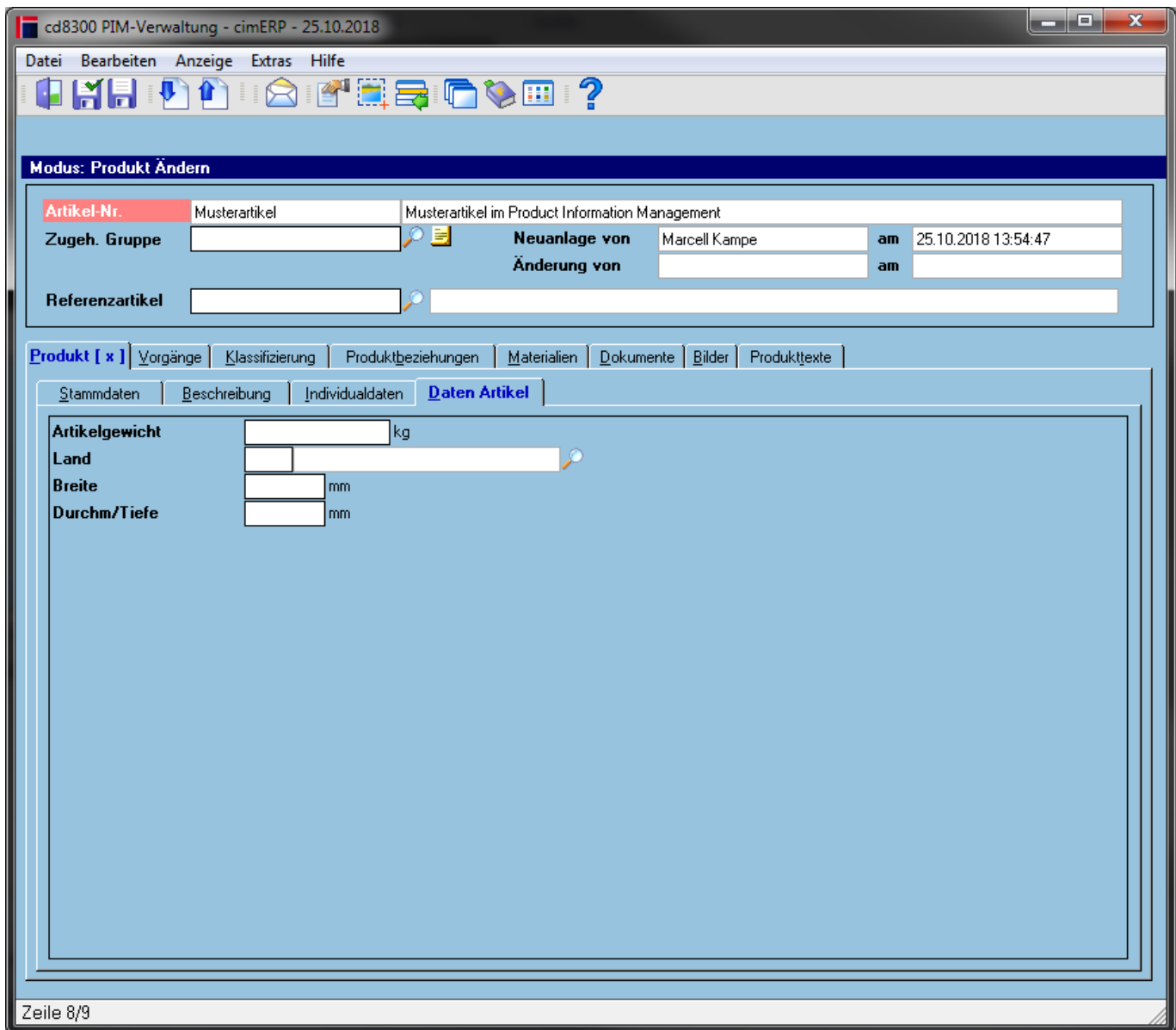

Menüpunkte

Datei	Informationen zum Menüpunkt "Datei"
Bearbeiten	Informationen zum Menüpunkt "Bearbeiten"
Anzeige	Informationen zum Menüpunkt "Anzeige"
Wechsel in andere Sprache	Über diese Funktion können über Änderung des Anzeigesprachcodes alle Bezeichnungen übersetzt angezeigt werden.

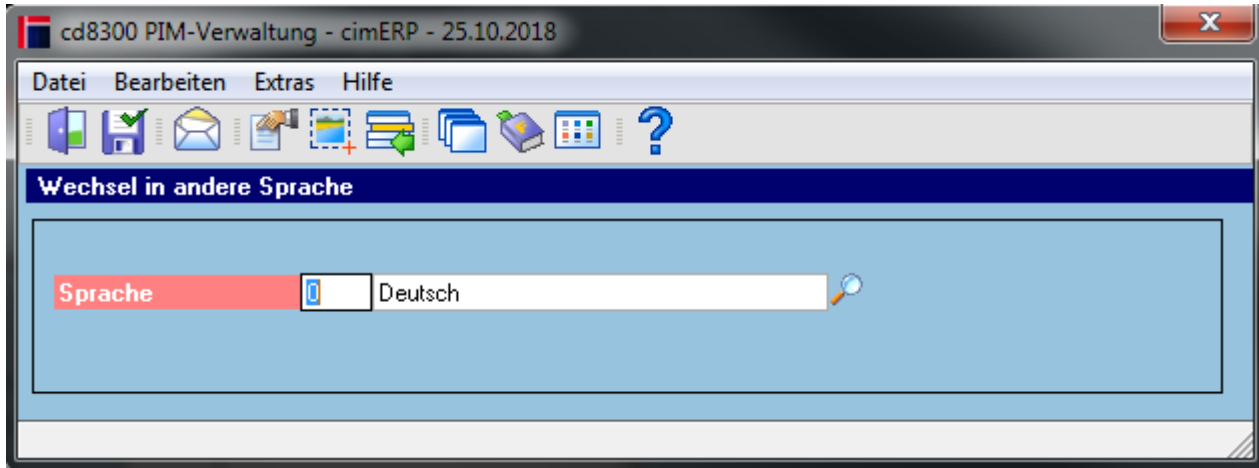

Vererbung anzeigen	Zeigt alle Vererbungen zum PIM-Artikel (siehe Anzeige Vererbungen im PIM)
Extras	Informationen zum Menüpunkt "Extras"
Hilfe	Informationen zum Menüpunkt "Hilfe"

Buttons

[Informationen zu den "Buttons"](#)

Neuen Artikel erstellen

[PIM](#), [cd8300](#), [cdfr 8300 02](#), [cdfr 8300 02 p1 p1](#)

From:
<http://172.30.2.91/> - **cimERP Online Hilfe**

Permanent link:
http://172.30.2.91/doku.php?id=cimerp:0150_zusatzmodule:0180_pim:0010_pim_verwaltung:0030_pim_verwaltung_p1

Last update: **25.06.2021 18:17:48**

