

Anzeigen EDI-Rechnung - Position

Hier können wesentliche Details zur Position des jeweiligen Beleges angezeigt werden.

Reiter Positionsdaten

Auf diesem Reiter erfolgt die Anzeige von Artikeldaten der EDI-Rechnungsposition.

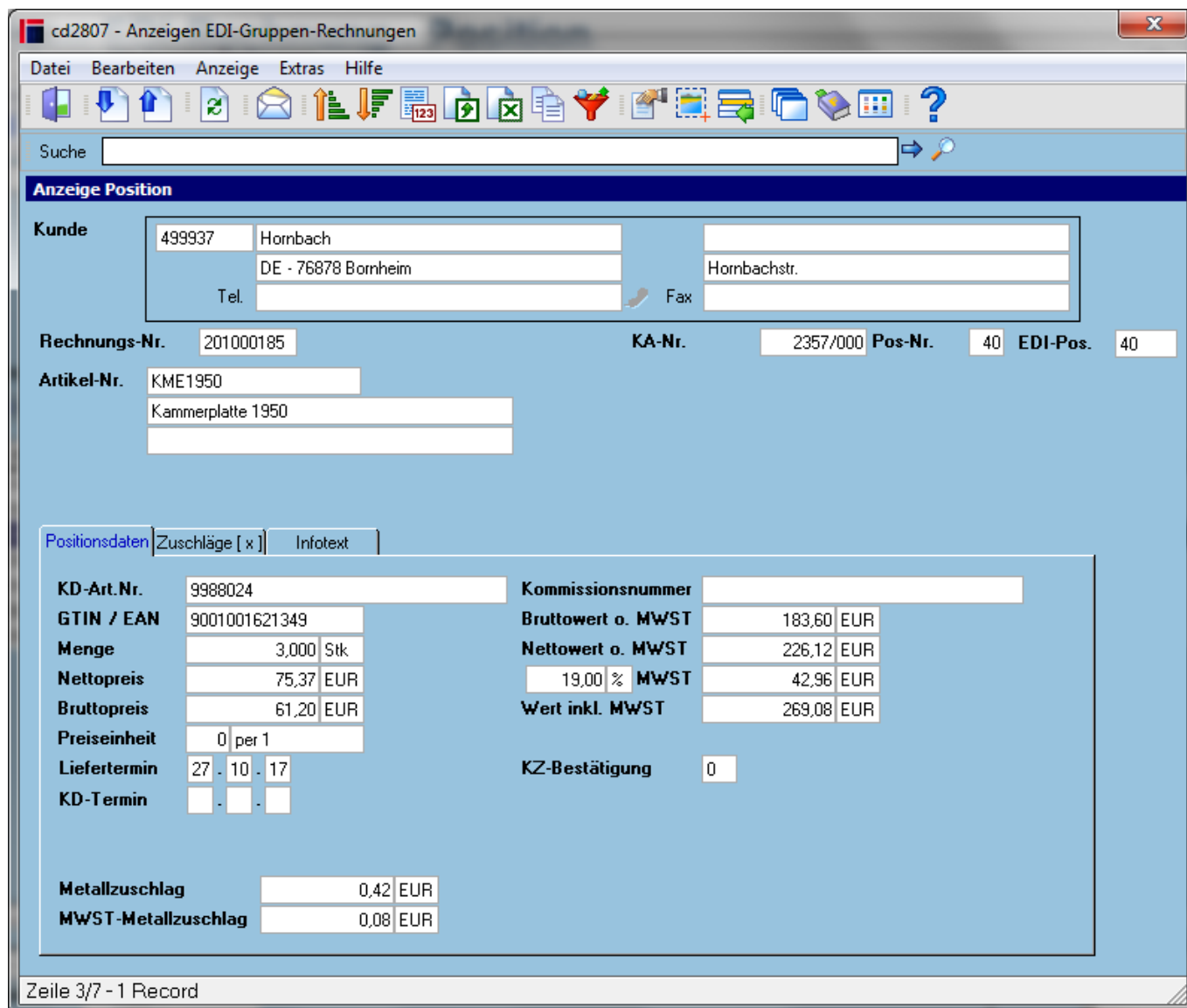

Felder

Kunde	Kundennummer und Anschrift
Lieferschein-Nr.	Lieferscheinnummer
KA-Nr.	Kundenauftragsnummer im cimERP
Pos-Nr.	Positionsnummer

EDI-Pos.	Positionsnummer der EDI-Bestellung des Kunden
Artikel-Nr.	Artikelnummer
Var. 1 - 5	Varianten 1- 5
KD-Art.Nr.	Kundenartikelnummer (Sachnummer des Kunden)
Kommissionsnummer	Kommissionsnummer, z.Z. im Standard ohne Verwendung
GTIN / EAN	GTIN
Menge	gelieferte Menge
Nettopreis	Nettokalkulationspreis . Dieser Preis enthält Zu- und Abschläge (=Nettowert/Menge)
Bruttopreis	Einzelpreis
Preiseinheit	Preiseinheit
Liefertermin	Liefertermin (Versandtermin)
KD-Termin	Kunden-Liefertermin = Eintrefftermin, falls Versandzeit vorhanden
Bruttowert o. MWST	Bruttowert der Position (ohne Berücksichtigung Zu- und Abschläge)
Nettowert o. MWST	Positionsbetrag (inkl. Berücksichtigung Zu- und Abschläge)
MWST	Mehrwertsteuerbetrag zur Position
Wert inkl. MWST	Positionsbetrag inkl. Mehrwertsteuer
KZ-Bestätigung	
Metallzuschlag	Summe der Metallzuschläge
MWST-Metallzuschlag	Mehrwertsteuer zur Summe der Metallzuschläge zur Position

Reiter Zuschläge

Auf diesem Reiter erfolgt die Anzeige der Zuschläge zur EDI-Rechnungsposition.

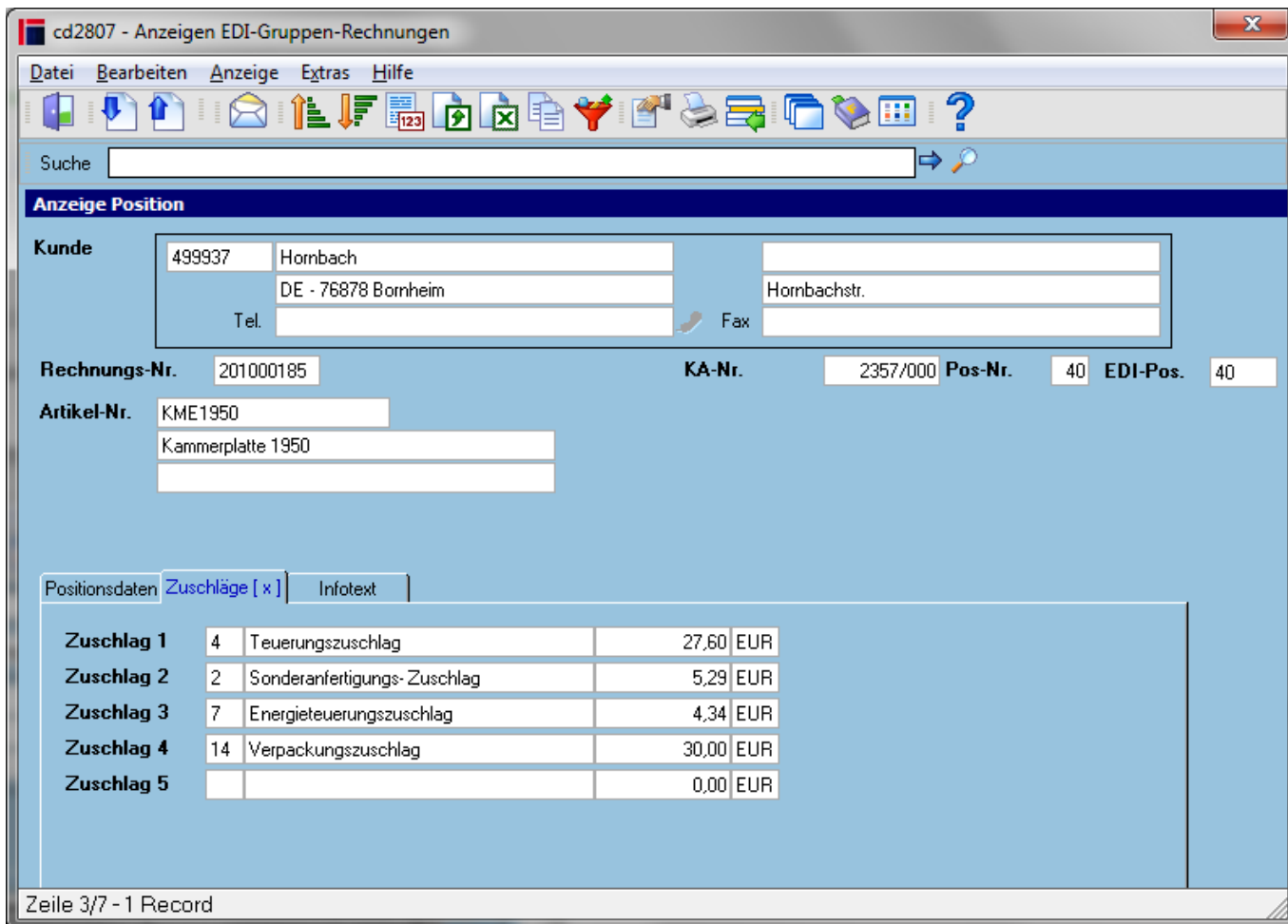

Felder

Kunde	Kundennummer und Anschrift
Lieferschein-Nr.	Lieferscheinnummer
KA-Nr.	Kundenauftragsnummer im cimERP
Pos-Nr.	Positionsnummer
EDI-Pos.	Positionsnummer der EDI-Bestellung des Kunden
Artikel-Nr.	Artikelnummer
Var. 1 - 5	Varianten 1- 5
Zuschlag 1	Zuschlag 1 zur Position
Zuschlag 2	Zuschlag 2 zur Position
Zuschlag 3	Zuschlag 3 zur Position
Zuschlag 4	Zuschlag 4 zur Position
Zuschlag 5	wird nicht verwendet

Reiter Infotext

Auf diesem Reiter erfolgt die Anzeige des Positionstextes der EDI-Rechnungsposition.

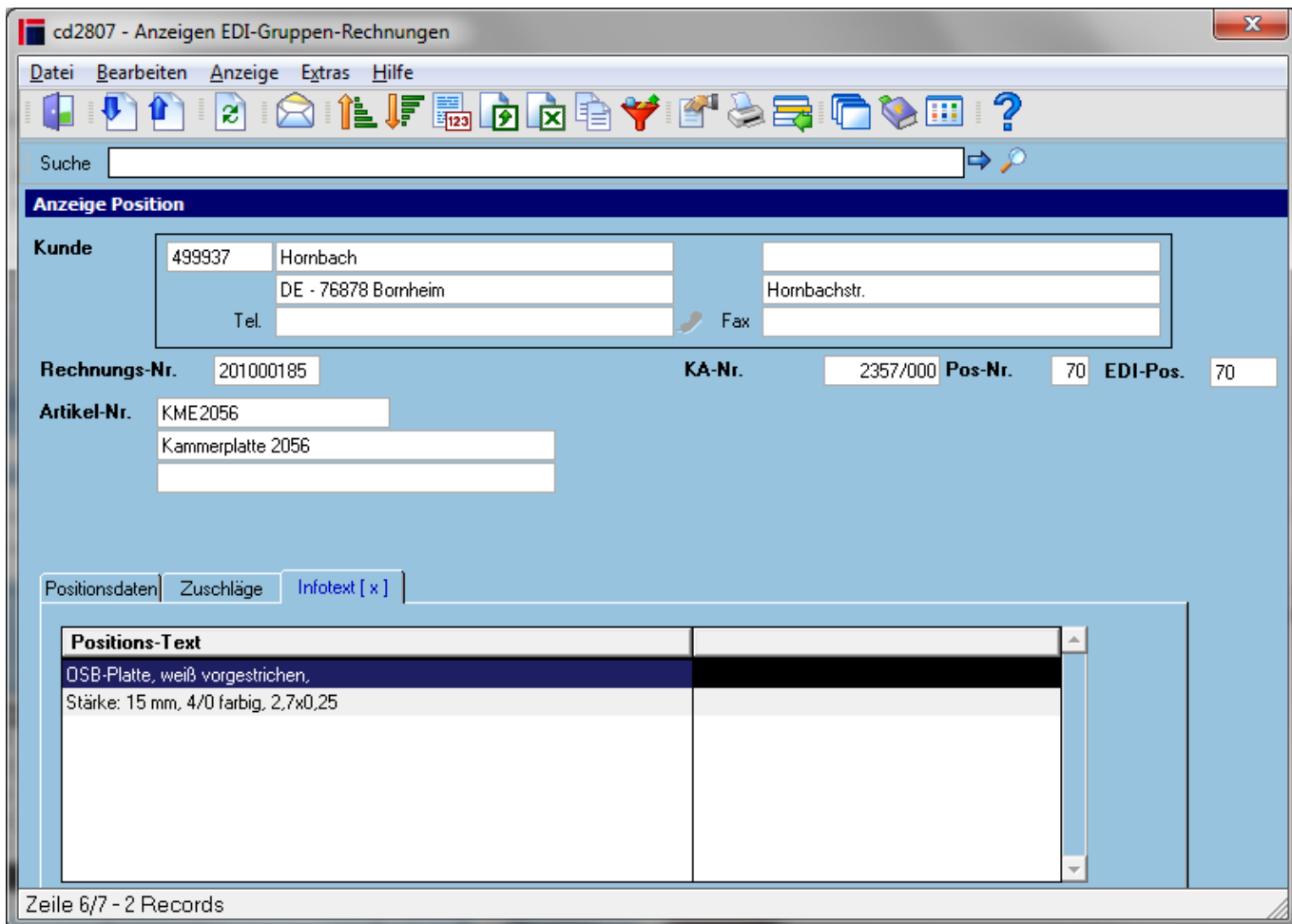

Felder

Kunde	Kundennummer und Anschrift
Lieferschein-Nr.	Lieferscheinnummer
KA-Nr.	Kundenauftragsnummer im cimERP
Pos-Nr.	Positionsnummer
EDI-Pos.	Positionsnummer der EDI-Bestellung des Kunden
Artikel-Nr.	Artikelnummer
Var. 1 - 5	Varianten 1- 5

Tabelle

Positions-Text	Positionstext
-----------------------	---------------

Allgemein gültige Angaben

Menüpunkte

Datei	Informationen zum Menüpunkt "Datei"
Bearbeiten	Informationen zum Menüpunkt "Bearbeiten"

Anzeige	Informationen zum Menüpunkt "Anzeige"
Extras	Informationen zum Menüpunkt "Extras"
Hilfe	Informationen zum Menüpunkt "Hilfe"

Buttons

Informationen zu den "Buttons"

EDI, cd2807, cdf 2807 03

From:

<http://172.30.2.91/> - **cimERP Online Hilfe**

Permanent link:

http://172.30.2.91/doku.php?id=cimerp:0150_zusatzmodule:0050_edi:0030_ausgehend:0040_anzeigen_re:0040_anzeige_edi_pos

Last update: **25.06.2021 18:17:49**

