

Anzeigen EDI-Rechnung

Hier können wesentliche Details zur erzeugten EDI-Rechnung angezeigt werden.

Reiter Positionen

Auf diesem Reiter erfolgt die Übersichtsanzeige der Positionen der EDI-Rechnung.

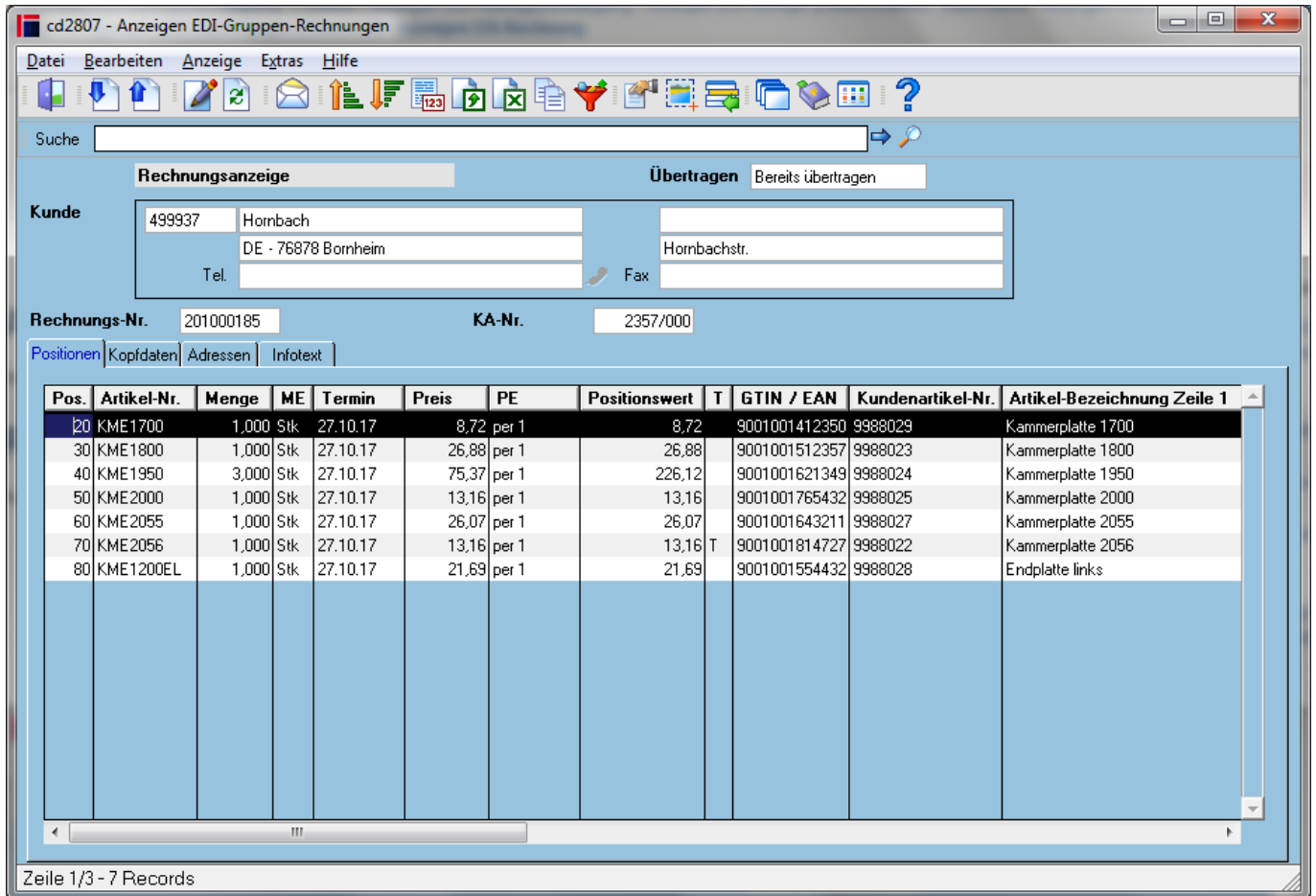

Felder

Übertragen	Hier wird als Information angezeigt, ob die AB bereits übertragen wurde
Kunde	Kundennummer und Anschrift
Kunden-Bestell-Nr.	Kundenbestellnummer bzw. Abschlussbestellnummer im Automotive-Bereich
KA-Nr.	Kundenauftragsnummer im cimERP

Tabelle

Pos.	Positionsnummer
Artikel-Nr.	Artikelnummer im cimERP

Menge	berechnete Menge
ME	Mengeneinheit
Termin	Liefertermin
Preis	Einzelpreis
PE	Preiseinheit auf die sich der Preis bezieht
Nettowert	z.Z. ohne Verwendung
Positionswert	Positionswert (abzgl. Rabatte, Zu- und Abschläge)
T	T = Positionstext vorhanden
Artikel-Bezeichnung Zeile 1	Artikel-Bezeichnung Zeile 1
Artikel-Bezeichnung Zeile 2	Artikel-Bezeichnung Zeile 2
Var. 1	Variante 1
Var. 2	Variante 2
Var. 3	Variante 3
Var. 4	Variante 4
Var. 5	Variante 5
GTIN / EAN	GTIN des Artikels
Kundenartikel-Nr.	Kundenartikelnummer (Sachnummer des Kunden)
KD-Lieferterm.	Kunden-Liefertermin = Eintrefftermin, falls Versandzeit vorhanden
EDI-Pos.	empfangene Positionsnummer der EDI-Bestellung

Reiter Kopfdaten

Auf diesem Reiter erfolgt die Übersichtsanzeige der Positionen des EDI-Rechnung.

cd2807 - Anzeigen EDI-Gruppen-Rechnungen
[-] [max] [x]

Datei Bearbeiten Anzeige Extras Hilfe

Rechnungsanzeige

Übertragen Nicht übertragen

Kunde

499937	Hornbach	
	DE - 76878 Bornheim	Hornbachstr.
Tel.		Fax

Rechnungs-Nr. **KA-Nr.**

Positionen

Bestelldatum	<input type="text" value="19.10.2017"/>	Kunden-Bestell-Nr.	<input type="text" value="2411890001"/>
Bestätigungsdatum	<input type="text" value="26.10.2017"/>	Kommissionsnr.	<input type="text"/>
Lieferscheindatum	<input type="text" value="26.10.2017"/>	Lief.-Nr. beim Kunden	<input type="text" value="4567801"/>
Rechnungsdatum	<input type="text" value="26.10.2017"/>	EDI-Kenn-Nr.-Kunde	<input type="text" value="4200001000005"/>
Valutadatum	<input type="text"/>		
Fälligkeitsdatum	<input type="text" value="25.11.2017"/>		

KZ-Lieferbedingung	<input type="text" value="Frei Haus"/>	Betrag ohne MWST	<input type="text" value="526,75"/> EUR	Zuschlagsbetrag	<input type="text" value="0,00"/> EUR
Zahlungsbedingung	<input type="text" value="14 Tage 1%"/>	MWST	<input type="text" value="19,00"/> %	MWST-Zuschläge	<input type="text" value="0,00"/> EUR
Umsatzsteuer-IdNr.	<input type="text" value="DE111222333"/>	Betrag mit MWST	<input type="text" value="626,83"/> EUR	Transportvers.	<input type="text" value="34,00"/> EUR
Lieferschein-Nr.	<input type="text" value="300550"/>	Skonto	<input type="text" value="1,00"/> %	MWST-Transp.Vers.	<input type="text" value="6,46"/> EUR
		Skontierföh. Betrag	<input type="text" value="626,83"/> EUR	Fracht	<input type="text" value="0,00"/> EUR
		Skonto-Betrag	<input type="text" value="6,27"/> EUR	MWST-Fracht	<input type="text" value="0,00"/> EUR
		Rabatt	<input type="text" value="37,32"/> EUR	Verpackung	<input type="text" value="6,95"/> EUR
		MWST Rabatt	<input type="text" value="7,09"/> EUR	MWST-Verpackung	<input type="text" value="1,32"/> EUR

Kontonummer

Bankleitzahl

Bankverbindung

Zeile 3/3 - 7 Records

Felder

Übertragen	Hier wird als Information angezeigt, ob die AB bereits übertragen wurde
Kunde	Kundennummer und Anschrift
Kunden-Bestell-Nr.	Kundenbestellnummer bzw. Abschlussbestellnummer im Automotive-Bereich
KA-Nr.	Kundenauftragsnummer im cimERP
Bestelldatum	Datum der Auftragsanlage (angelegt am)
Kunden-Bestell-Nr.	Kundenbestellnummer bzw. Abschlussbestellnummer im Automotive-Bereich
Bestätigungsdatum	Druckdatum der Auftragsbestätigung
Kommissionsnr.	Kommissionsnummer (z.Z. ohne Verwendung)
KD-Nr. beim Lieferant	unsere Lieferantenummer beim Kunden
EDI-Kenn-Nr.-Kunde	EDI-Kennnummer aus den EDI-Kommunikationsdaten des Kunden , der EDI-Gruppe oder des Verbandes
Valutadatum	Valutadatum des Auftrages
Fälligkeitsdatum	Fälligkeitsdatum der Rechnung
KZ-Lieferbedingung	Text 1 zur Lieferbedingung
Zahlungsbedingung	Text zur Zahlungsbedingung (Zeile1)
Umsatzsteuer-IdNr.	Umsatzsteuer-IdNr. des Kunden
Lieferscheinnummer	letzte Lieferscheinnummer des Auftrages
Betrag ohne MWST	Gesamt-Nettobetrag des Beleges
MWST	Mehrwertsteuersatz und Gesamt-Mehrwertsteuer des Beleges

Betrag mit MWST	Gesamt-Bruttobetrag des Beleges
Skonto	Skonto-Satz (%)
Skontierföh. Betrag	Skontierfähiger Betrag
Skonto-Betrag	wird bei AB noch nicht berechnet
Rabatt	Summe aller Rabatte
MWST Rabatt	Mehrwertsteuer zur Summe aller Rabatte
Zuschlagsbetrag	Summe der Zu-/Abschläge (Minderwertzuschlag, Verpackungskosten) auf Kopfebene (ohne Fracht und Transportversicherung)
MWST-Zuschläge	Mehrwertsteuerbetrag der Zuschläge
Transportvers.	Betrag der Transportversicherung
MWST-Transp.Vers.	Mehrwertsteuerbetrag der Transportversicherung
Fracht	Frachtkosten/Porto
MWST-Fracht	Mehrwertsteuer zu den Frachtkosten
Verpackung	Verpackungskosten
MWST-Verpackung	Mehrwertsteuer zu den Verpackungskosten
Kontonummer	Kontonummer des Kunden
Bankleitzahl	Bankleitzahl des Kunden
Bankverbindung	Name der Bank

Reiter Adressen

Auf diesem Reiter erfolgt die Anzeige der Anschriften der EDI-Rechnung.

Rechnungsanzeige Übertragen Bereits übertragen

Kunde

499937	Hornbach	
	DE - 76878 Bornheim	Hornbachstr.
Tel.		Fax

Rechnungs-Nr. 201000185 **KA-Nr.** 2357/000

Positionen | Kopfdaten | **Adressen** | Infotext

	Versandanschrift	Rechnungsanschrift	AB-Anschrift
Nummer			
Name 1	Hornbach Bau und Gartenmarkt	Hornbach	Hornbach
Name 2	Markt-Nr. 0002		
Name 3			
Straße	Hornweg 1	Hornbachstr.	Hornbachstr.
Land	PLZ 90000	DE PLZ 76878	DE PLZ 76878
Ort	Nürnberg	Bornheim	Bornheim
GLN / ILN	4306517006259	4399900000008	4399900000008
Werk	Abladestelle		
Zeile 1			
Zeile 2			
Zeile 3			
Zeile 4			
Zeile 5			
Zeile 6			

Zeile 1/3 - 7 Records

Felder

Übertragen	Hier wird als Information angezeigt, ob die AB bereits übertragen wurde
Kunde	Kundennummer und Anschrift
Kunden-Bestell-Nr.	Kundenbestellnummer bzw. Abschlussbestellnummer im Automotive-Bereich
KA-Nr.	Kundenauftragsnummer im cimERP
Nummer	Nummer der jeweiligen Adresse zum Kunden (Versandanschrift/Rechnungsanschrift/AB-Anschrift)
Name 1	Adresszeile 1 der jeweiligen Anschrift
Name 2	Adresszeile 2 der jeweiligen Anschrift
Name 3	Adresszeile 3 der jeweiligen Anschrift
Straße	Straße der jeweiligen Anschrift
Land	Land der jeweiligen Anschrift
PLZ	Postleitzahl der jeweiligen Anschrift
Ort	Ort der jeweiligen Anschrift
GLN / ILN	GLN der jeweiligen Anschrift
Werk	Werksnummer des Kunden
Abladestelle	Abladestelle zur Versandanschrift des Auftrags (nur im Automotive-Bereich → VDA-Auftragskopfdaten)
Zeile 1-6	freie Anschrift (Zeile 1 bis 6) der jeweiligen Anschrift

Rechnungsanzeige Übertragen

Kunde

499937	Hornbach	
	DE - 76878 Bornheim	Hornbachstr.
Tel.		Fax

Rechnungs-Nr. **KA-Nr.**

Positionen | Kopfdaten | **Adressen** | Infotext

	Versandanschrift	Rechnungsanschrift	AB-Anschrift
Nummer	<input type="text"/>	<input type="text"/>	<input type="text"/>
Name 1	Hornbach Bau und Gartenmarkt	Hornbach	Hornbach
Name 2	Markt-Nr. 0002		
Name 3			
Straße	Hornweg 1	Hornbachstr.	Hornbachstr.
Land	<input type="text"/> PLZ <input type="text" value="90000"/>	DE <input type="text"/> PLZ <input type="text" value="76878"/>	DE <input type="text"/> PLZ <input type="text" value="76878"/>
Ort	Nürnberg	Bornheim	Bornheim
GLN / ILN	<input type="text" value="4306517006259"/>	<input type="text" value="4399900000008"/>	<input type="text" value="4399900000008"/>
Werk	<input type="text"/> Abladestelle <input type="text"/>		
Zeile 1	<input type="text"/>	<input type="text"/>	<input type="text"/>
Zeile 2	<input type="text"/>	<input type="text"/>	<input type="text"/>
Zeile 3	<input type="text"/>	<input type="text"/>	<input type="text"/>
Zeile 4	<input type="text"/>	<input type="text"/>	<input type="text"/>
Zeile 5	<input type="text"/>	<input type="text"/>	<input type="text"/>
Zeile 6	<input type="text"/>	<input type="text"/>	<input type="text"/>

Zeile 3/3 - 7 Records

Reiter Infotext

Auf diesem Reiter erfolgt die Anzeige der Texte der EDI-Rechnung.

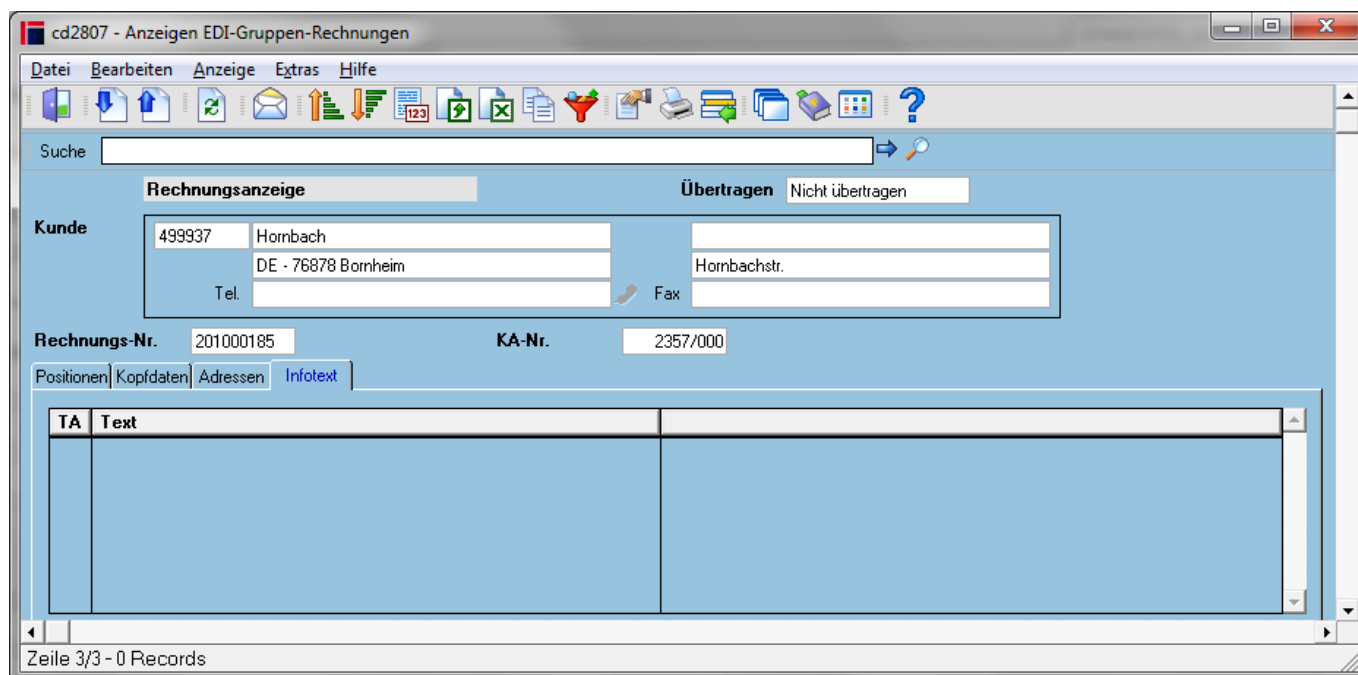

Felder

Übertragen	Hier wird als Information angezeigt, ob die AB bereits übertragen wurde
Kunde	Kundennummer und Anschrift
Kunden-Bestell-Nr.	Kundenbestellnummer bzw. Abschlussbestellnummer im Automotive-Bereich
KA-Nr.	Kundenauftragsnummer im cimERP

Tabelle

TA	Textart Mögliche Werte sind: 1 = Vorlauftext 2 = Nachlauftext 3 = freier Text (s. Verwalten freie Texte)
Text	Informationstext

Allgemein gültige Angaben

Menüpunkte

Datei	Informationen zum Menüpunkt "Datei"
Bearbeiten	Informationen zum Menüpunkt "Bearbeiten"
Anzeige	Informationen zum Menüpunkt "Anzeige"

Extras	Informationen zum Menüpunkt "Extras"
Hilfe	Informationen zum Menüpunkt "Hilfe"

Buttons

[Informationen zu den "Buttons"](#)

[EDI, cd2807, cdf 2807 02](#)

From:

<http://172.30.2.91/> - **cimERP Online Hilfe**

Permanent link:

http://172.30.2.91/doku.php?id=cimerp:0150_zusatzmodule:0050_edi:0030_ausgehend:0040_anzeigen_re:0030_anzeigen_edi_re

Last update: **25.06.2021 18:17:49**

