

Anzeigen EDI-Lieferschein

Hier können wesentliche Details zum erzeugten EDI-Lieferschein angezeigt werden.

Reiter Positionen

Auf diesem Reiter erfolgt die Übersichtsanzeige der Positionen des EDI-Lieferscheines.

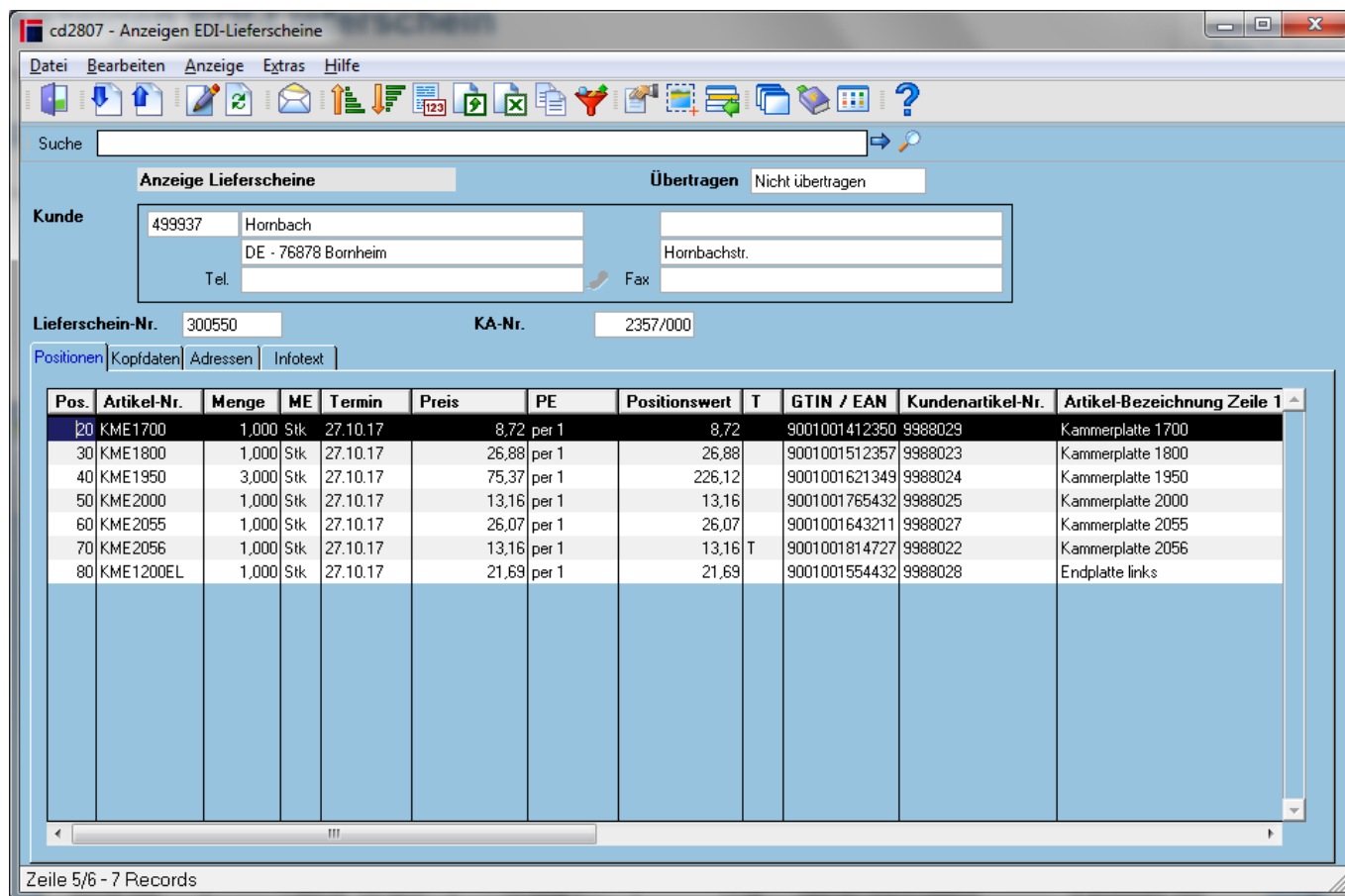

Felder

Übertragen	Hier wird als Information angezeigt, ob die AB bereits übertragen wurde
Kunde	Kundennummer und Anschrift
Lieferschein-Nr.	Lieferscheinnummer
KA-Nr.	Kundenauftragsnummer

Tabelle

Pos.	Positionsnummer
Artikel-Nr.	Artikelnummer im cimERP
Menge	Bestätigte Restmenge der Auftragsposition

ME	Mengeneinheit
Termin	Liefertermin
Preis	Einzelpreis
PE	Preiseinheit auf die sich der Preis bezieht
Nettowert	z.Z. ohne Verwendung
Positionswert	Positionswert (abzgl. Rabatte, Zu- und Abschläge)
T	T = Positionstext vorhanden
Artikel-Bezeichnung Zeile 1	Artikel-Bezeichnung Zeile 1
Artikel-Bezeichnung Zeile 2	Artikel-Bezeichnung Zeile 2
Var. 1	Variante 1
Var. 2	Variante 2
Var. 3	Variante 3
Var. 4	Variante 4
Var. 5	Variante 5
GTIN / EAN	GTIN des Artikels
Kundenartikel-Nr.	Kundenartikelnummer (Sachnummer des Kunden)
KD-Lieferterm.	Kunden-Liefertermin = Eintrefftermin, falls Versandzeit vorhanden
EDI-Pos.	empfangene Positionsnummer der EDI-Bestellung

Reiter Kopfdaten

Auf diesem Reiter erfolgt die Übersichtsanzeige der Positionen des EDI-Lieferscheines.

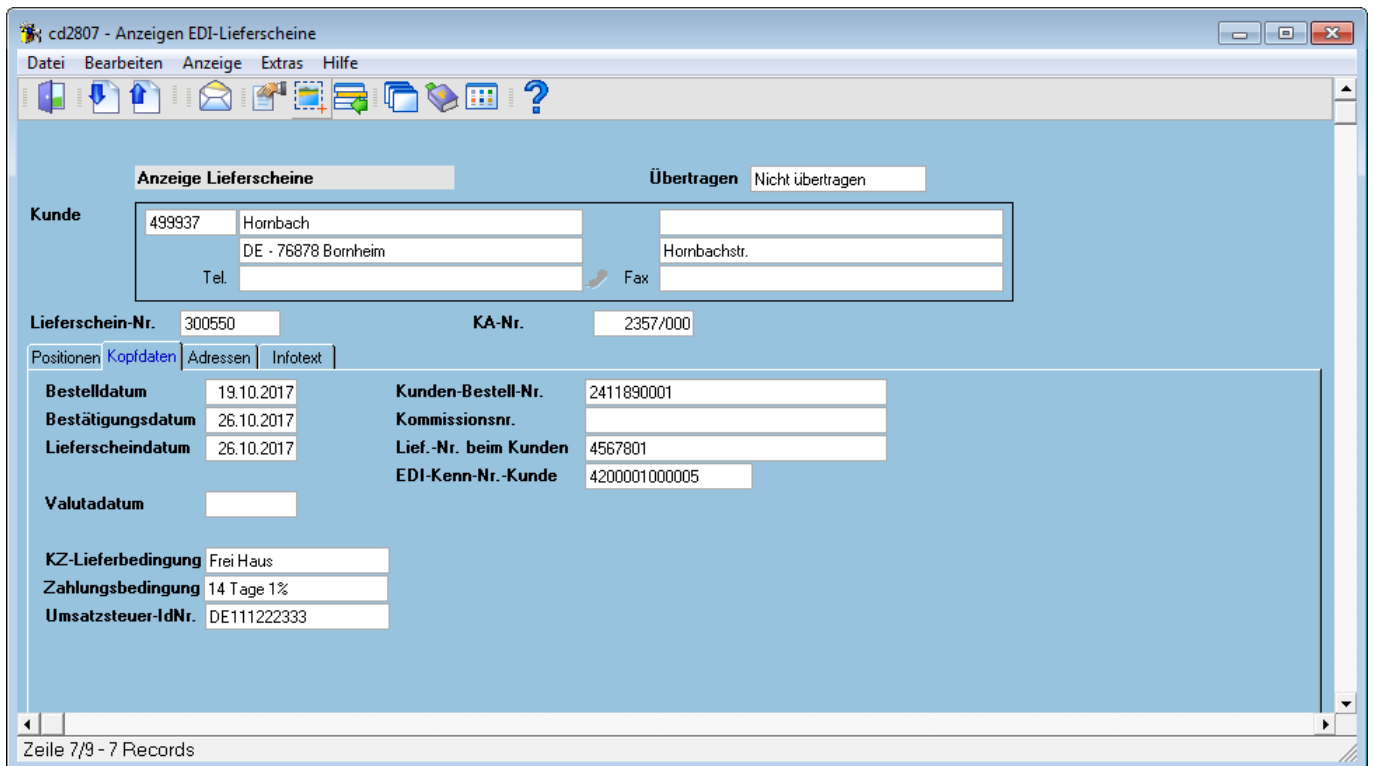

Felder

Übertragen	Hier wird als Information angezeigt, ob die AB bereits übertragen wurde
Kunde	Kundennummer und Anschrift
Lieferschein-Nr.	Lieferscheinnummer
KA-Nr.	Kundenauftragsnummer
Bestelldatum	Datum der Auftragsanlage (angelegt am)
Kunden-Bestell-Nr.	Kundenbestellnummer bzw. Abschlussbestellnummer im Automotive-Bereich
Bestätigungsdatum	Druckdatum des Lieferscheines
Lieferscheindatum	Druckdatum des Lieferscheines
Kommissionsnr.	Kommissionsnummer (z.Z. ohne Verwendung)
Lief-Nr. beim Kunden	unsere Lieferantenummer beim Kunden
EDI-Kenn-Nr.-Kunde	EDI-Kennnummer aus den EDI-Kommunikationsdaten des Kunden , der EDI-Gruppe oder des Verbandes
Valutadatum	Valutadatum aus Auftragskopf
Fälligkeitsdatum	bei Lieferschein keine Verwendung
KZ-Lieferbedingung	Text 1 zur Lieferbedingung
Zahlungsbedingung	Text zur Zahlungsbedingung (Zeile1)
Umsatzsteuer-IdNr.	Umsatzsteuer-Ident-Nr. des Kunden

Reiter Adressen

Auf diesem Reiter erfolgt die Anzeige der Anschriften des EDI-Lieferscheines. Beim Lieferschein ist die Rechnungsanschrift ohne Bedeutung.

cd2807 - Anzeigen EDI-Lieferscheine

Datei Bearbeiten Anzeige Extras Hilfe

Anzeige Lieferscheine **Übertragen** Nicht übertragen

Kunde

499937	Hornbach		
	DE - 76878 Bornheim		Hornbachstr.
Tel.		Fax	

Lieferschein-Nr. 300550 **KA-Nr.** 2357/000

Positionen | Kopfdaten | **Adressen** | Infotext

	Versandanschrift	Rechnungsanschrift	AB-Anschrift
Nummer			
Name 1	Hornbach Bau und Gartenmarkt	Hornbach	Hornbach
Name 2	Markt-Nr. 0002		
Name 3			
Straße	Hornweg 1	Hornbachstr.	Hornbachstr.
Land	PLZ 90000	DE PLZ 76878	DE PLZ 76878
Ort	Nürnberg	Bornheim	Bornheim
GLN / ILN	4306517006259	4399900000008	4399900000008
Werk	Abladestelle		
Zeile 1			
Zeile 2			
Zeile 3			
Zeile 4			
Zeile 5			
Zeile 6			

Zeile 7/9 - 7 Records

Felder

Übertragen	Hier wird als Information angezeigt, ob die AB bereits übertragen wurde
Kunde	Kundennummer und Anschrift
Lieferschein-Nr.	Lieferscheinnummer
KA-Nr.	Kundenauftragsnummer
Nummer	Nummer der jeweiligen Adresse zum Kunden (Versandanschrift/Rechnungsanschrift/AB-Anschrift)
Name 1	Adresszeile 1 der jeweiligen Anschrift
Name 2	Adresszeile 2 der jeweiligen Anschrift
Name 3	Adresszeile 3 der jeweiligen Anschrift
Straße	Straße der jeweiligen Anschrift
Land	Land der jeweiligen Anschrift
PLZ	Postleitzahl der jeweiligen Anschrift
Ort	Ort der jeweiligen Anschrift
GLN / ILN	GLN der jeweiligen Anschrift
Werk	Werksnummer des Kunden
Abladestelle	Abladestelle zum Auftrag (nur im Automotive-Bereich → VDA-Auftragskopfdaten)
Zeile 1-6	freie Anschrift (Zeile 1 bis 6) der jeweiligen Anschrift

Reiter Infotext

Auf diesem Reiter erfolgt die Anzeige der Texte der Position des EDI-Lieferscheines.

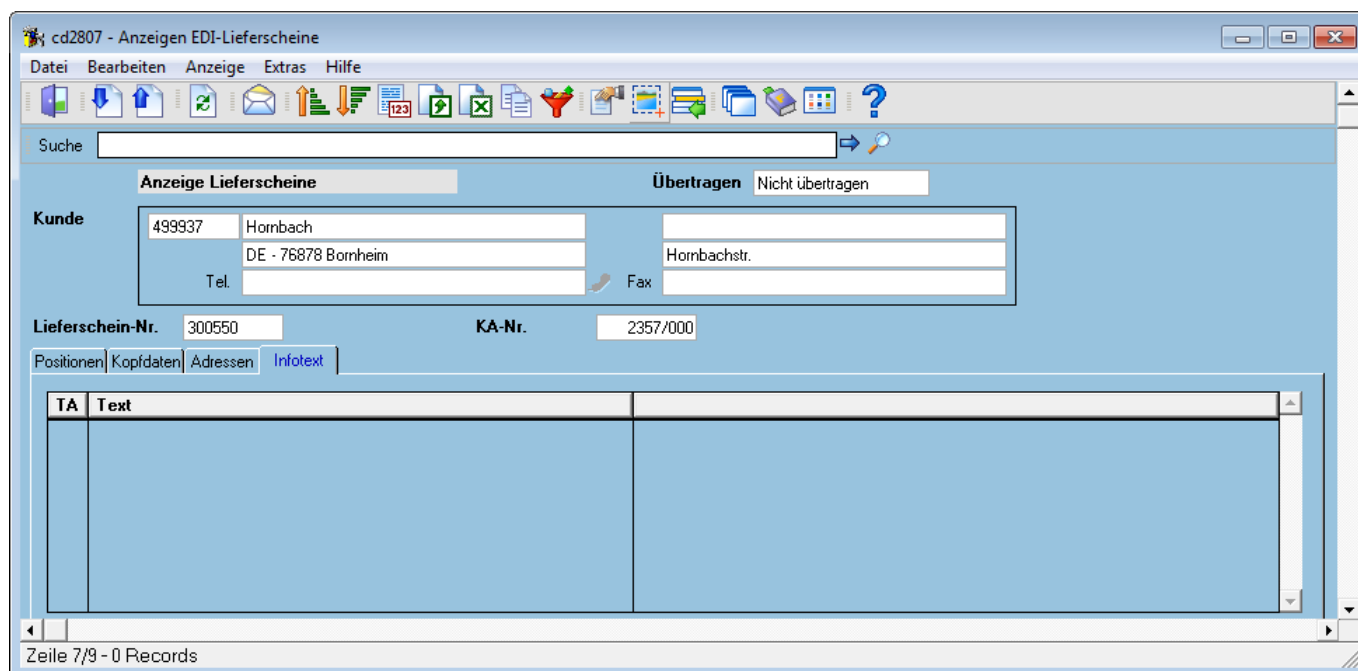

Felder

Übertragen	Hier wird als Information angezeigt, ob die AB bereits übertragen wurde
Kunde	Kundennummer und Anschrift
Lieferschein-Nr.	Lieferscheinnummer
KA-Nr.	Kundenauftragsnummer

Tabelle

TA	Textart Mögliche Werte sind: <u>1</u> = Vorlauftext <u>2</u> = Nachlauftext <u>3</u> = freier Text (s. Verwalten freie Texte)
Text	Informationstext

Allgemein gültige Angaben

Menüpunkte

Datei	Informationen zum Menüpunkt "Datei"
Bearbeiten	Informationen zum Menüpunkt "Bearbeiten"
Anzeige	Informationen zum Menüpunkt "Anzeige"

Extras	Informationen zum Menüpunkt "Extras"
Hilfe	Informationen zum Menüpunkt "Hilfe"

Buttons

[Informationen zu den "Buttons"](#)

[EDI, cd2807, cdfre 2807 02](#)

From:

<http://172.30.2.91/> - **cimERP Online Hilfe**

Permanent link:

http://172.30.2.91/doku.php?id=cimerp:0150_zusatzmodule:0050_edi:0030_ausgehend:0030_anzeigen_ls:0030_anzeige_edi_ls

Last update: **25.06.2021 18:17:49**

