

Detailmaske

In dieser Maske kann ein Text zu einer Klassifizierungsleiste, einem Kunden, einer Artikel- und Seriennummer zugeordnet werden. Die Verwendung des Textes wird innerhalb der Fertigungsauflösung an die betroffenen Arbeitsgangtexte ermittelt.

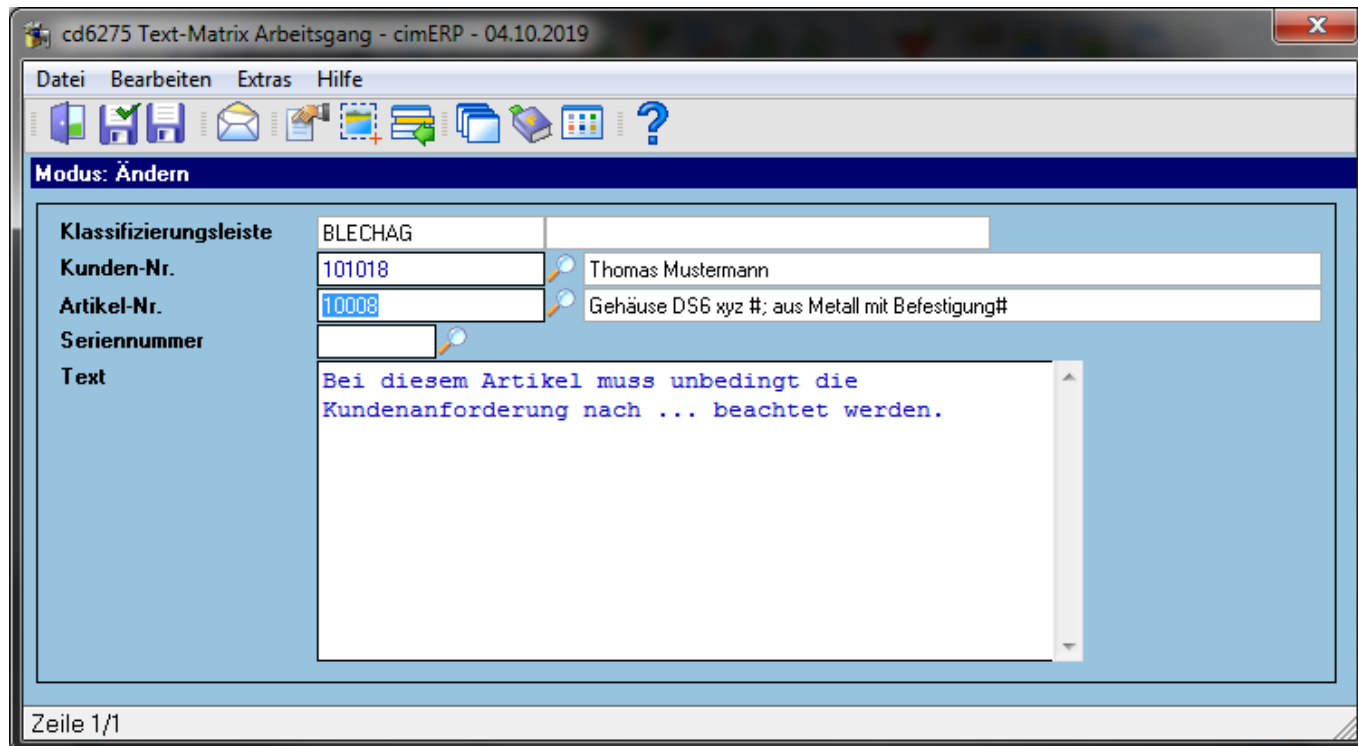

Felder

Klassifizierungsleiste	Wird aus Startmaske vorbelegt.
Kunden-Nr.	Kann aus Startmaske vorbelegt werden.
Artikel-Nr.	Kann aus Startmaske vorbelegt werden.
Seriennummer	Kann aus Startmaske vorbelegt werden.
Text	Text innerhalb eines Text-Matrix-Datensatzes

Menüpunkte

Datei	Informationen zum Menüpunkt "Datei"
Bearbeiten	Informationen zum Menüpunkt "Bearbeiten"
Extras	Informationen zum Menüpunkt "Extras"
Hilfe	Informationen zum Menüpunkt "Hilfe"

Buttons

[Informationen zu den "Buttons"](#)

[KLA, cd6275, cdfr 6275 02](#)

From:
<http://172.30.2.91/> - **cimERP Online Hilfe**

Permanent link:
http://172.30.2.91/doku.php?id=cimerp:0150_zusatzmodule:0020_klassifizierung:0140_text_matrix_arbeitsgang:0020_detailmaske

Last update: **25.06.2021 18:17:49**

