

Startmaske

Im Programm „Text-Matrix-Arbeitsgang“ (cd6275) können Texte zu einer Klassifizierungsleiste, einem Kunden, einer Artikelnummer und Seriennummer definiert werden, die dann bei der Fertigungsauflösung an die dementsprechenden Arbeitgangtexten hinzugefügt werden.

Wichtig ist, dass in dieser Maske die Daten gespeichert und gelöscht werden. Die Detailmaske dient lediglich nur zur Eingabe/Anzeige der Daten.

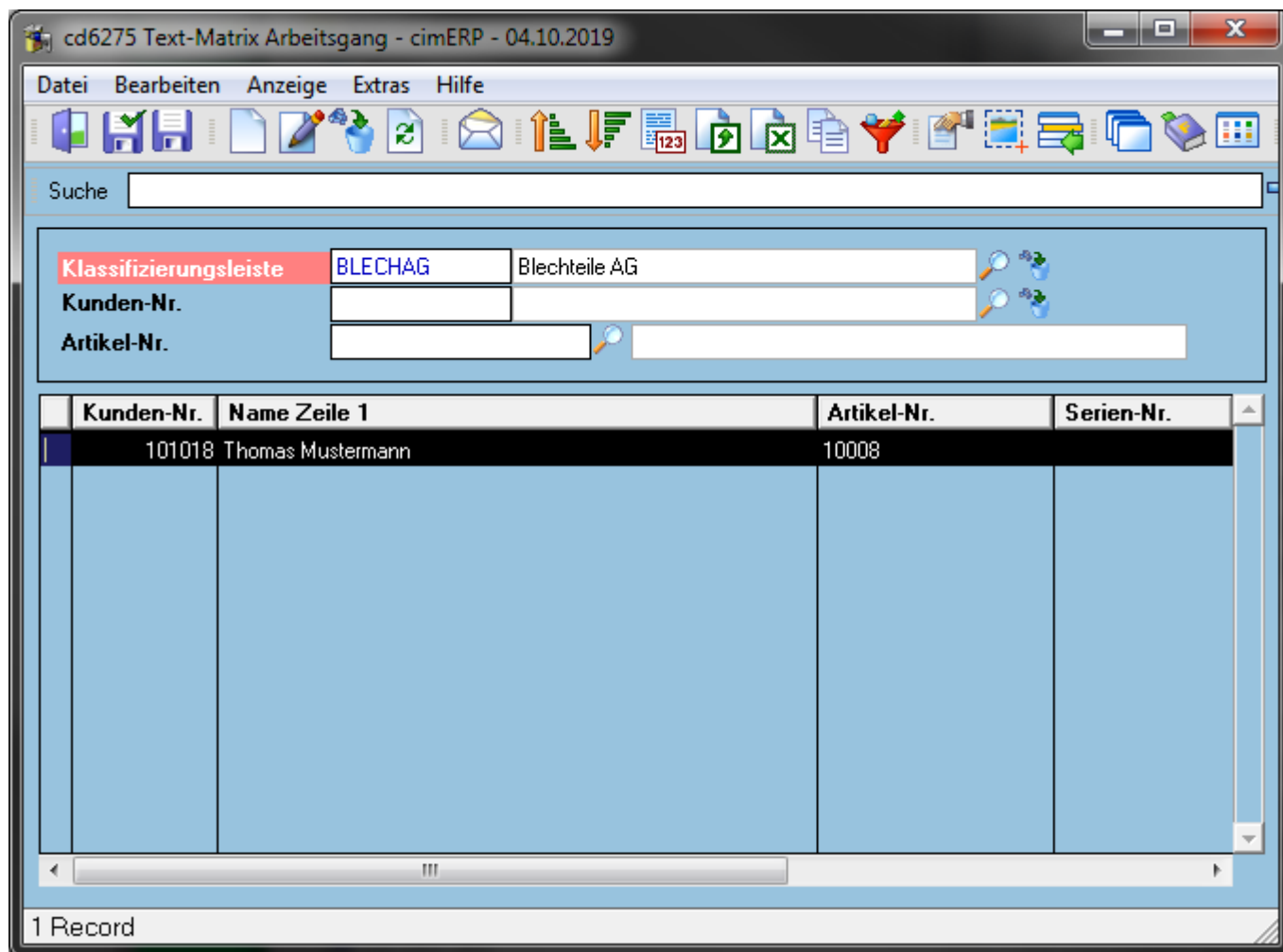

Auswahlkriterien

Klassifizierungsleiste (Pflichtangabe)	Klassifizierungsleiste aus Stammdaten
Kunden-Nr.	Kundennummer aus Stammdaten
Artikel-Nr.	Artikelnummer im cimERP (Sachnummer)

Tabelle

(Änderungskennzeichnung)	Zeigt an, ob ein Matrix-Datensatz geändert/angelegt wurde Mögliche Werte: <u>Ä</u> - Matrix wurde geändert <u>N</u> - Matrix wurde angelegt
---------------------------------	---

Kunden-Nr.	Kunden-Nr. aus dem eingelesenen Text-Matrix-Datensatz
Name Zeile 1	Name Zeile 1 zum eingelesenen Kunden
Artikel-Nr.	Artikelnummer aus dem eingelesenen Text-Matrix-Datensatz
Serien-Nr.	Seriennummer aus dem eingelesenen Text-Matrix-Datensatz
Text Zeile 1	Erste Zeile des eingelesenen Textes innerhalb des Text-Matrix-Datensatzes

Menüpunkte

Datei	Informationen zum Menüpunkt "Datei"
Bearbeiten	Informationen zum Menüpunkt "Bearbeiten"
Anzeige	Informationen zum Menüpunkt "Anzeige"
Extras	Informationen zum Menüpunkt "Extras"
Hilfe	Informationen zum Menüpunkt "Hilfe"

Buttons

[Informationen zu den "Buttons"](#)

[KLA, cd6275, cdf 6275 01](#)

From:
<http://172.30.2.91/> - **cimERP Online Hilfe**

Permanent link:
http://172.30.2.91/doku.php?id=cimerp:0150_zusatzmodule:0020_klassifizierung:0140_text_matrix_arbeitsgang:0010_startmaske

Last update: **25.06.2021 18:17:49**

