

Konfigurator Version 2 (cd6100)

Hier werden für einen Konfiguratorgeführten Artikel die Sachmerkmale definiert. Mit den gemachten Sachmerkmalsauswahlen wird später bei der Fertigungsauflösung die Seriennummernstücklisten und Arbeitspläne generiert und daraus die Fertigungsaufträge. Die Merkmale sind auch in der Preisfindung berücksichtigt um eventuelle Zuschlagspreise und Rabatte zu ermitteln.

Bevor eine Konfiguration erfasst wird müssen zuerst die Stammdaten dafür eingetragen werden:

- 1.) Konfigurationsgruppen
- 2.) Sachmerkmalsbegriffe
- 3.) Sachmerkmalsauswahlen für die Sachmerkmalsbegriffe
- 4.) Sachmerkmalsleiste mit Bereichsgültigkeiten evtl. mit Beziehungswissen
- 5.) Artikelstamm Sachmerkmalsleiste eintragen und Variantenführung aktivieren
- 6.) Preiszuschlag Auswahl/Auswahlgruppen
- 7.) Basisstückliste / Arbeitsplan mit Sachmerkmalskriterien bzw. Beziehungswissen

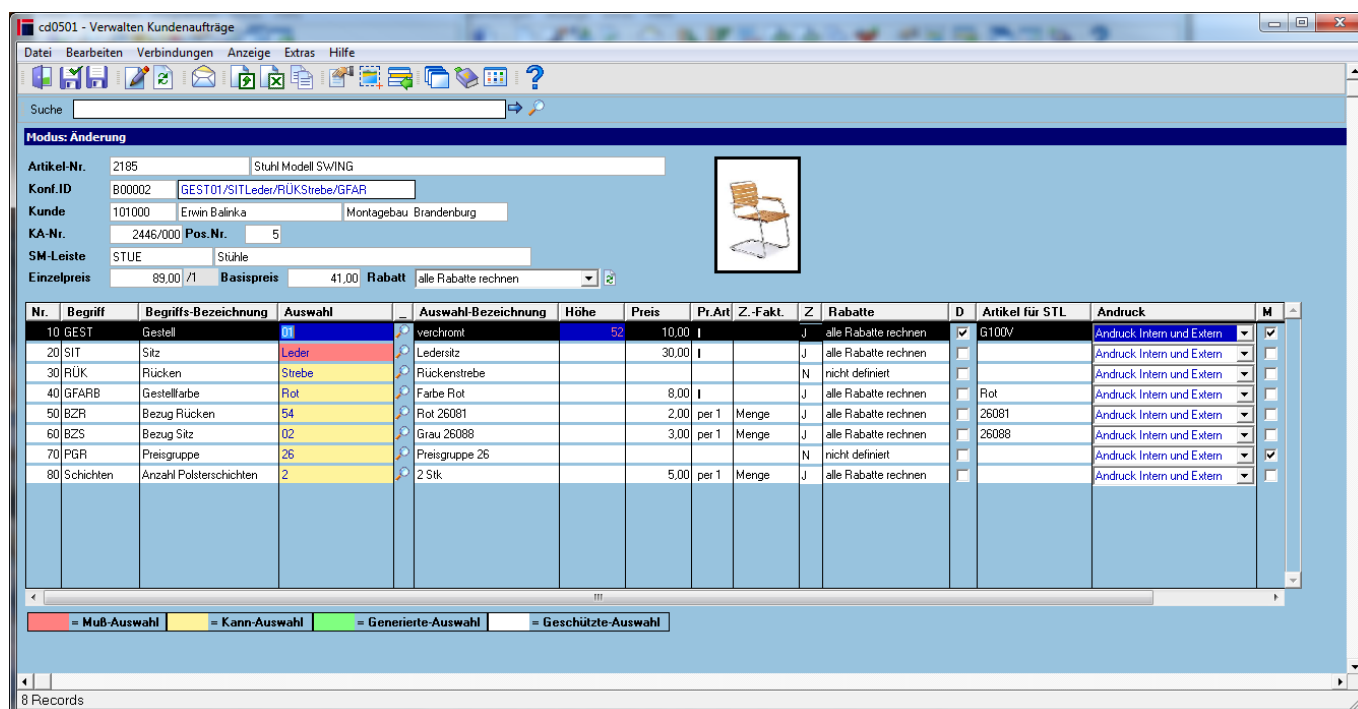

Allgemeines

Bei den Sachmerkmalsauswahlen wird unter Pflichtfeldern (mit rotem Hintergrund), Kannfeldern (gelber Hintergrund) und Generierten Feldern (grüner Hintergrund) unterschieden. Über das Beziehungswissen geschützte Begriffe werden mit weißem Hintergrund angezeigt.

Felder

Artikel-Nr.	Artikelnummer im cimERP (Sachnummer) mit Bezeichnungen
Konf.ID	Konfigurationsidentifikationsnummer über Bestandsführungsmerkmale generiert

Konf.ID Bezeichnung	Beschreibung der Konf-ID autom. generiert über Bezeichnungsrelevante Merkmale der SM-Leiste
Kunde	Kundennummer mit Namen
KA-Nr.	Kundenauftragsnummer
Pos.Nr.	Kundenauftragsposition
SM-Leiste	Sachmerkmalsleiste mit Beschreibung
Rabatt	Rabattkennzeichen Mögliche Werte sind: <u>keine Rabattberechnung</u> <u>nur Positionsrabatt rechnen</u> <u>keine Stammrabatte rechnen</u> <u>nur Stammrabatt 1 rechnen</u> <u>nur Stammrabatt 2 rechnen</u> <u>nur Stammrabatt 3 rechnen</u> <u>Stammrabatte 1 und 2 rechnen</u> <u>Stammrabatte 1 und 3 rechnen</u> <u>Stammrabatte 2 und 3 rechnen</u> <u>Nur Wertrabatt rechnen</u> <u>alle Rabatte rechnen</u>
Einzelpreis	Vorläufig ermittelter Verkaufspreis, durch die echte Preisfindung kann es noch zu Abweichungen kommen.
Basispreis	Basispreis des Artikels aus den Verkaufsdaten
SM-Auswahl Hintergrundfarbe	ROT = Auswahl ist ein Pflichtfeld GELB = Auswahl ist ein Kannfeld GRÜN = Auswahl wird generiert(BZW) WEISS = Auswahl ist geschützt(BZW)

Tabelle

Nr.	Sortiernummer aus Sachmerkmalsleiste
Begriff	Sachmerkmalsbegriff Kurztext
Begriffs-Bezeichnung	Sachmerkmalsbegriffsbezeichnung
Auswahl	Sachmerkmalsauswahl
Auswahl-Bezeichnung	Sachmerkmalsauswahlbezeichnung
Menge	Zusatzwert Menge über den SM-Begriff definiert
Breite	Zusatzwert Breite über den SM-Begriff definiert
Höhe	Zusatzwert Höhe über den SM-Begriff definiert
Tiefe	Zusatzwert Tiefe über den SM-Begriff definiert
Leistung	Zusatzwert Leistung über den SM-Begriff definiert
Bezeichnung-1+2	Zusatzwerte Bezeichnung über den SM-Begriff definiert
Preis	Zuschlagspreis aus Preiszuschlag Auswahl/Auswahlgruppen oder manuell erfasst
Pr.Art	Preisart (Wert od. %) aus Preiszuschlag Auswahl/Auswahlgruppen
Z.-Fakt.	Zuschlagsfaktor aus Preiszuschlag Auswahl/Auswahlgruppen
Z	Hinweis: Zuschlag vorhanden
Rabatte	Definiertes Rabattkennzeichen des Sachmerkmals aus Preiszuschlag Auswahl/Auswahlgruppen
D	Der Zuschlag kann angedruckt werden
Artikel für STL	Artikelnummer für Stückliste aus Sachmerkmalsauswahl

Andruck	Andruck des Sachmerkmals Mögliche Werte sind: <u>Andruck Intern und Extern</u> <u>Andruck nur Intern</u> <u>Andruck nur Extern</u> <u>Kein Druck</u>
Drucktext-intern	Kennzeichen für internen Drucktext des Sachmerkmalsbegriffs
Drucktext-extern	Kennzeichen für externen Drucktext des Sachmerkmalsbegriffs
M	Auswahl wurde manuell geändert

Menüpunkte

Datei	Informationen zum Menüpunkt "Datei"
Bearbeiten	Informationen zum Menüpunkt "Bearbeiten"
Suchen Auftrags-Konfiguration	Über Merkmale nach einer Auftragskonfiguration suchen
Ausführen initierendes Bez.-Wissen	Das initierende Beziehungswissen manuell starten
Ausführen feldbez. Bez.-Wissen beim Speichern	Das feldbezogene Beziehungswissen aller SM-Begriffe beim Speichern ausführen
Aktualisieren der Druckkennzeichen	Die Druckkennzeichen aus den Stammdaten erneut laden
Gültigkeit der Sachmerkmalsauswahlen	<u>Alle SM-Auswahlen</u> : sind gültig <u>SM-Auswahlen über Beziehungswissen</u> : sind gültig
Verbindungen	Informationen zum Menüpunkt "Verbindungen"
Artikelstamm	Aufruf der Stammdatenverwaltung des Artikels
Verkaufspreise	Anzeige der Verkaufspreise des Artikels
Artikelbeschreibung	Anzeige der Artikelinformation für den Bereich Konfigurator (s. Artikelstamm - Texte)
Anzeige	Informationen zum Menüpunkt "Anzeige"
Extras	Informationen zum Menüpunkt "Extras"
Hilfe	Informationen zum Menüpunkt "Hilfe"

Buttons

[Informationen zu den "Buttons"](#)

[KONF, cd6100, cdf 6100 02](#)

From:
<http://172.30.2.91/> - **cimERP Online Hilfe**

Permanent link:
http://172.30.2.91/doku.php?id=cimerp:0150_zusatzmodule:0010_konfigurator:0001_allgemeines:0061_konfigurator_version2

Last update: **25.06.2021 18:17:49**

