

Druck Personaljahresplaner (cd4324)

Mit diesem Programm wird eine Übersicht aller im aktuellen Kalenderjahr gültigen Personaljahresplaner erstellt

Für das Drucken des Personalplaners existiert ein Crystal Report Formular. Ist der CR aktiv, können im Startframe die zu druckenden Personal-Nr. und der gewünschte Monat (von-bis) gewählt werden.

In der Tabelle können die zu druckenden Personalnummern ausgewählt werden. Eine Mehrfachauswahl ist möglich.

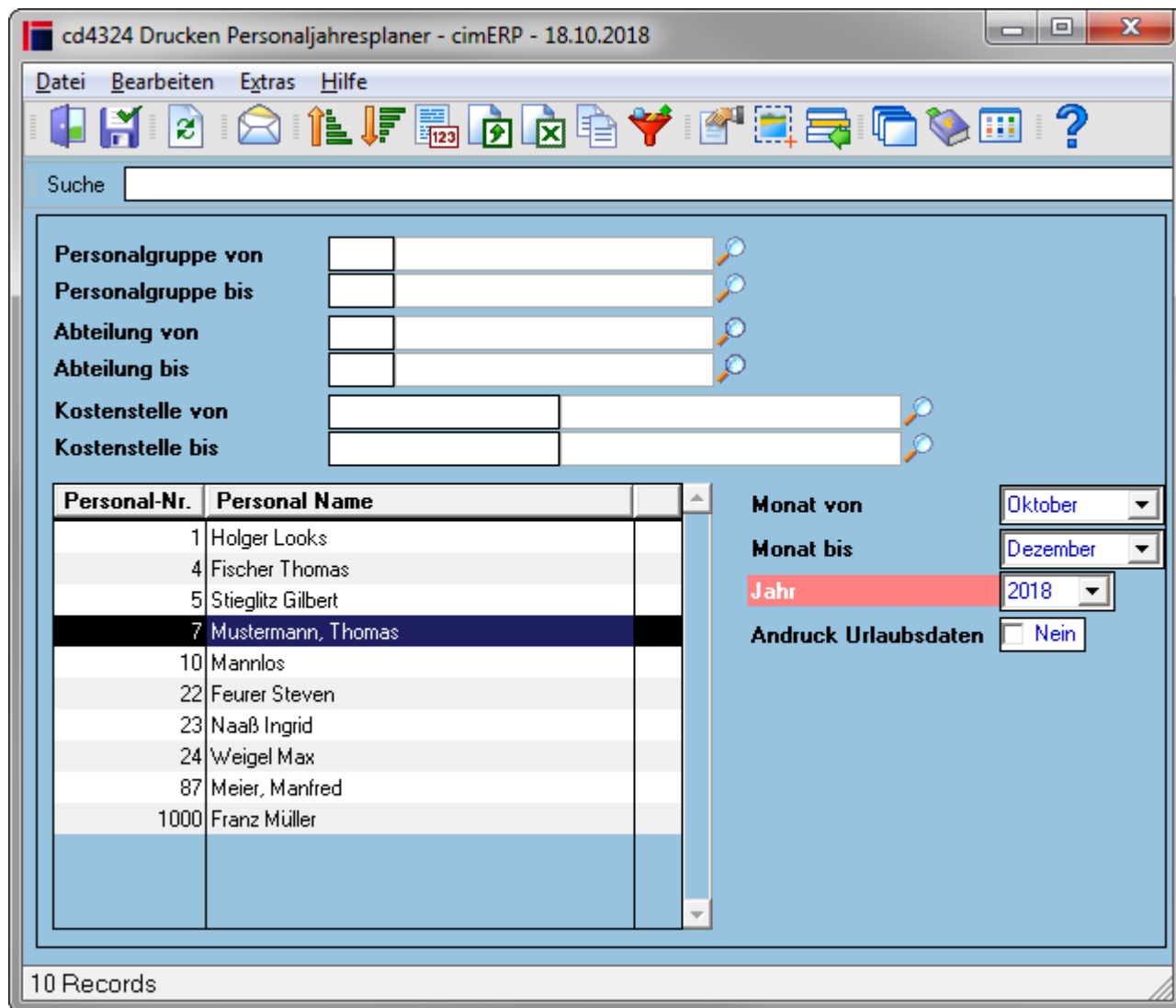

Layout

Monatsübersicht - Januar 2018

Mustermann, Thomas

1.	2.	3.	4.	5.	6.	7.	8.	9.	10.	11.	12.	13.	14.	15.	16.	17.	18.	19.	20.	21.	22.	23.	24.	25.	26.	27.	28.	29.	30.	31.
FF	XF	XF	XF	..	SA	SO	SA	SO	SA	SO	SA	SO	

Felder

Personalgruppe Von/Bis	Auswahl über die Personalgruppe
Abteilung Von/Bis	Auswahl über die Abteilung
Kostenstelle Von/Bis	Auswahl über die Kostenstelle
Monat Von/Bis	Eingrenzung der Monate
Jahr	Auswahl des Jahres
Andruck Urlaubsdaten Ja/Nein	Bei aktiviertem Feld, wird im Report cd4324.rpt zusätzlich ein Unterbericht ausgewertet

Tabelle

Personal-Nr.	Personalnummer
Personal Name	Personalname

Menüpunkte

Datei	Informationen zum Menüpunkt "Datei"
Bearbeiten	Informationen zum Menüpunkt "Bearbeiten"
Anzeige	Informationen zum Menüpunkt "Anzeige"
Extras	Informationen zum Menüpunkt „Extras“
Hilfe	Informationen zum Menüpunkt "Hilfe"

Buttons

[Informationen zu den "Buttons"](#)

[BDE, cd4324, cdf 4324 01](#)

From:

<http://172.30.2.91/> - **cimERP Online Hilfe**

Permanent link:

http://172.30.2.91/doku.php?id=cimerp:0080_fertigung:0080_bde:0030_druckausgaben:0050_druckpersonaljahresplaner

Last update: **25.06.2021 18:17:46**

