

# Zollprüfung Einkauf - Positionsübersicht

Zu den Auswahlen der Startmaske werden hier die gefundenen Daten angezeigt.

Reiter 1 - Positionsübersicht: Hier werden alle vorhandenen Daten angezeigt, die mit den oben eingegebenen Einstiegsriterien gefunden werden.

Reiter 2 und 3 - Summendarstellung: Hier erfolgt jeweils eine Gruppierung auf Zolltarif-Nr./Warenbezeichnung bzw. Wareneingangs-Datum.

**Anmerkung:** Die Auswahlen im Bearbeiten-Menü sind nur für den Reiter Positionsübersicht wählbar, nicht für die summarischen Zusammenfassungen.

Im Modus „Mehrfachänderung Zollwerte“ lassen sich die Felder „Verzollungsdatum“, „AT/C-Nummer“ und die „Frachtart“ auf verschiedene Positionen einer Lieferung verändern. Stornierte Datensätze können nicht verändert werden.

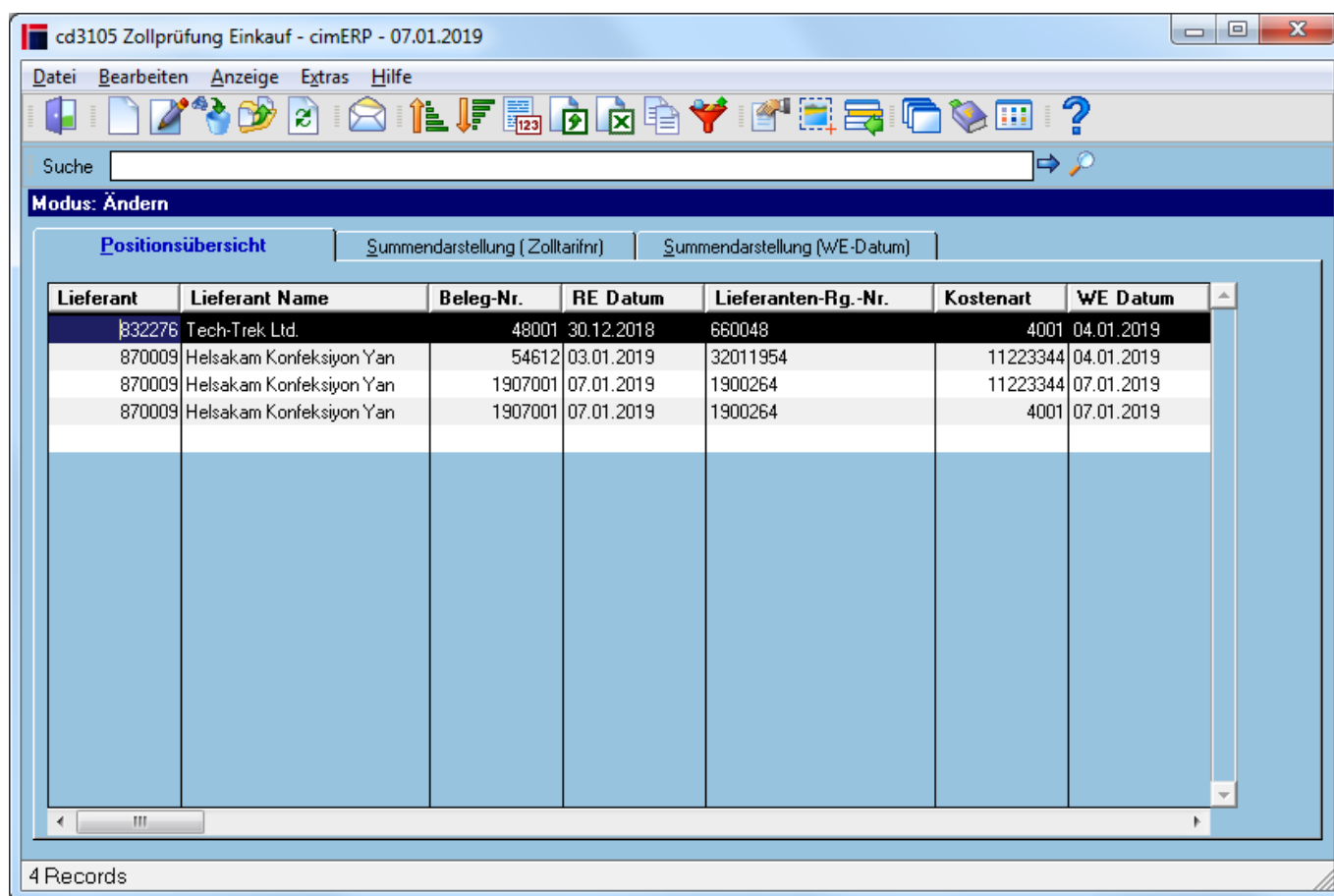

## Tabelle Positionsübersicht

<b>Lieferant</b>	Lieferantenummer
<b>Lieferant Name</b>	Name des Lieferanten
<b>Beleg-Nr.</b>	Belegnummer der Eingangsrechnung (s.a. <a href="#">Rechnungsprüfung - Abschlußdaten</a> )
<b>RE Datum</b>	Rechnungsdatum des Lieferanten
<b>Lieferanten-Rg.-Nr.</b>	Rechnungsnummer des Lieferanten (s.a. <a href="#">Rechnungsprüfung - Abschlußdaten</a> )

<b>Kostenart</b>	Kostenart für die Kostenrechnung (Konto laut Sachkontenstamm - s.a. <a href="#">Rechnungsprüfung - Detailmaske</a> )
<b>WE Datum</b>	Datum des Wareneinganges
<b>Artikel-Nr.</b>	Artikelnummer (Sachnummer) der Bestellposition im cimERP
<b>Bezeichnung 1</b>	Artikelbezeichnung 1 der Bestellposition
<b>Bezeichnung 2</b>	Artikelbezeichnung 2 der Bestellposition
<b>Var. 1 - 5</b>	Varianten 1 bis 5 des Artikels
<b>Reprü. Menge</b>	geprüfte Menge laut Rechnungsprüfung
<b>Reprü. Wert</b>	Wert laut Rechnungsprüfung
<b>Verzollungsdatum</b>	Datum der Verzollung. Dieses Datum dient zur Ermittlung des <a href="#">Zollkurses</a> bei abweichenden Währungen
<b>Zolltarifnummer</b>	Zolltarifnummer/Warenbezeichnung des Artikels (s. <a href="#">Artikelstamm -Einkauf</a> )
<b>Währung</b>	Währung der Lieferantenrechnung
<b>Kurs Verzollung</b>	Ermittelter Kurs für die Verzollung
<b>Wert Verzollung</b>	Wert der Bestellposition laut <a href="#">Rechnungsprüfung</a> unter Berücksichtigung des Kurses der Verzollung
<b>Versicherungssatz</b>	Versicherungssatz in Prozent. Der angegebene Prozentsatz dient zur Berechnung des Versicherungsbetrag.
<b>Versicherungsbetrag</b>	Versicherungsbetrag, errechnet aus dem Versicherungssatz und dem Wert der Verzollung
<b>Frachtk. gesamt</b>	gesamten Frachtkosten
<b>Frachtart</b>	ausgewählte Frachtart
<b>Einzub. Frachtk. %</b>	Prozentsatz zur Berücksichtigung der Frachtkosten zur Verzollung
<b>Einzub. Frachtk. Bez.</b>	Bezeichnung der Frachtart
<b>Einzub. Frachtk. EUR</b>	Wert der Frachtkosten, der in den zu verzollenden Wert einfließt
<b>Son. Kosten</b>	Sonstige Kosten bzw. Erstattungen, die in die Ermittlung des Zollwertes der Bestellposition mit einfließen
<b>Zollwert Pos.</b>	Ermittelter Zollwert der Bestellposition
<b>Zollsatz %</b>	Prozentsatz zur Verzollung
<b>Zollbetrag in EUR</b>	errechneter Zollbetrag
<b>AT/C - Nummer</b>	Belegart für die Verzollung einer EZA (Einzelzollanmeldung). Diese Nummer wird benötigt für eine Zollfreigabe, um die Ware auszulagern.
<b>Kommentar</b>	Kommentarfeld
<b>Status</b>	Status der Verzollung 0 = nicht verzollt 1 = verzollt
<b>Sonstige Kosten 1</b>	Sonstige Kosten 1. Die weiteren Kosten müssen zuvor in den <a href="#">Parameter Zollkurse - Verwalten Pulldownmenü</a> definiert werden.
<b>einzubez. Kosten 1 in %</b>	Zu den weiteren Kosten wird der hinterlegte Prozentsatz zur Berücksichtigung bei der Verzollung ermittelt und daraus der einzuberechnende Kostenbetrag
<b>einzubez. Kosten 1 Bez.</b>	Bezeichnung der sonstigen Kosten 1
<b>einzubez. Kosten 1</b>	Wert der sonstigen Kosten 1
<b>Sonstige Kosten 2</b>	Sonstige Kosten 2. Die weiteren Kosten müssen zuvor in den <a href="#">Parameter Zollkurse - Verwalten Pulldownmenü</a> definiert werden.
<b>einzubez. Kosten 2 in %</b>	Zu den weiteren Kosten wird der hinterlegte Prozentsatz zur Berücksichtigung bei der Verzollung ermittelt und daraus der einzuberechnende Kostenbetrag
<b>einzubez. Kosten 2 Bez.</b>	Bezeichnung der sonstigen Kosten 2

<b>einzubez. Kosten 2</b>	Wert der sonstigen Kosten 2
<b>Lieferschein-Nr</b>	Lieferscheinnummer des Lieferanten laut <a href="#">Wareneingang</a>
<b>Bestell-Nr.</b>	Bestellnummer des Vorganges im cimERP
<b>Positions-Nr.</b>	Positionsnummer der Bestellung

## Reiter Summendarstellung (WE-Zolltarifnr)

Hier werden die offen bzw. verbuchten Daten der Einzelzollanmeldung gemäß der Vorgaben der [Startmaske](#) je Zolltarifnummer (Warenbezeichnung) verdichtet dargestellt.

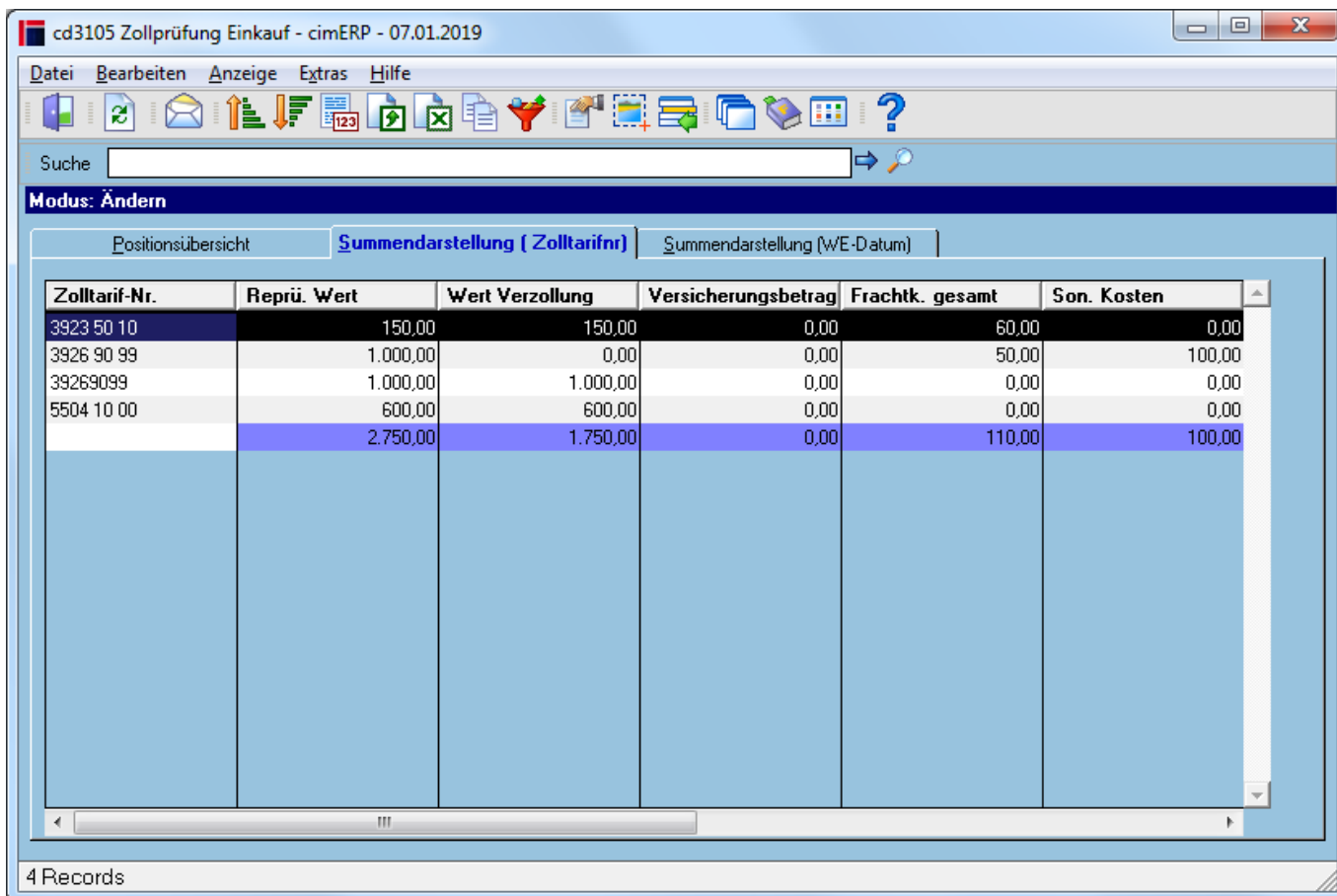

## Tabelle Summendarstellung (Zolltarifnr)

<b>Zolltarif-Nr.</b>	Zolltarifnummer/Warenbezeichnung des Artikels
<b>Reprü. Wert</b>	Summe der Werte laut Rechnungsprüfung. Diese Summe ist nur bei gleicher Währung der Lieferanten aussagefähig.
<b>Wert Verzollung</b>	Summe der Werte der Bestellpositionen laut <a href="#">Rechnungsprüfung</a> unter Berücksichtigung des Kurses der jeweiligen Verzollung (abhängig vom Datum der Verzollung)
<b>Versicherungsbetrag</b>	Summe der Versicherungsbeträge
<b>Frachtk. gesamt</b>	Summe der Frachtkosten
<b>Son. Kosten</b>	Summe der sonstigen Kosten bzw. Erstattungen, die in die Ermittlung der Zollwerte der Bestellpositionen mit einfließen
<b>Zollwert Pos.</b>	Summe der errechneten Zollwerte
<b>Sonstige Kosten 1</b>	Summe der sonstigen Kosten 1

<b>Sonstige Kosten 2</b>	Summe der sonstigen Kosten 2
<b>Zollbetrag in €</b>	Summe der errechneten Zollbeträge

## Reiter Summendarstellung (WE-Datum)

Hier werden die offen bzw. verbuchten Daten der Einzelzollanmeldung gemäß der Vorgaben der [Startmaske](#) je Wareneingangsdatum verdichtet dargestellt.

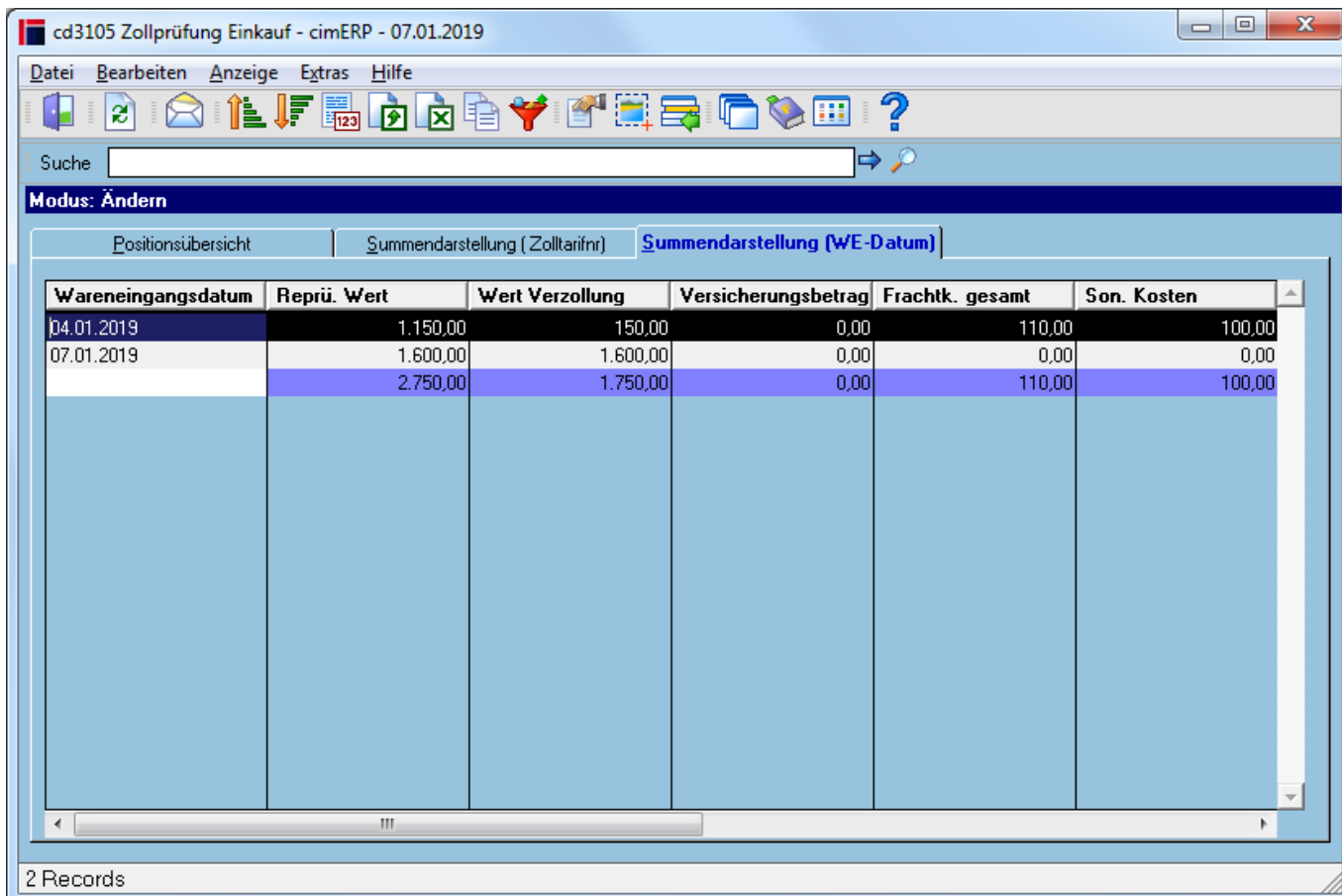

## Tabelle Summendarstellung (WE-Datum)

<b>Wareneingangsdatum</b>	Wareneingangsdatum
<b>Reprü. Wert</b>	Summe der Werte laut Rechnungsprüfung. Diese Summe ist nur bei gleicher Währung der Lieferanten aussagefähig.
<b>Wert Verzollung</b>	Summe der Werte der Bestellpositionen laut <a href="#">Rechnungsprüfung</a> unter Berücksichtigung des Kurses der jeweiligen Verzollung
<b>Versicherungsbetrag</b>	Summe der Versicherungsbeträge
<b>Frachtk. gesamt</b>	Summe der Frachtkosten
<b>Son. Kosten</b>	Summe der sonstigen Kosten bzw. Erstattungen, die in die Ermittlung der Zollwerte der Bestellpositionen mit einfließen
<b>Zollwert Pos.</b>	Summe der errechneten Zollwerte
<b>Sonstige Kosten 1</b>	Summe der sonstigen Kosten 1
<b>Sonstige Kosten 2</b>	Summe der sonstigen Kosten 2
<b>Zollbetrag in €</b>	Summe der errechneten Zollbeträge

## Menüpunkte

<b>Datei</b>	<a href="#">Informationen zum Menüpunkt "Datei"</a>
<b>Bearbeiten</b>	<a href="#">Informationen zum Menüpunkt "Bearbeiten"</a>
(Mehrfach-)Änderung Zollwerte	
Stornierung	
Löschen markierte Sätze	
<b>Anzeige</b>	<a href="#">Informationen zum Menüpunkt "Anzeige"</a>
<b>Extras</b>	<a href="#">Informationen zum Menüpunkt "Extras"</a>
<b>Hilfe</b>	<a href="#">Informationen zum Menüpunkt "Hilfe"</a>

## Buttons

[Informationen zu den "Buttons"](#)

[EINK, cd3105, cdf 3105 01 01, cdf 3105 01 01](#)

From:

<http://172.30.2.91/> - **cimERP Online Hilfe**

Permanent link:

[http://172.30.2.91/doku.php?id=cimerp:0070\\_einkauf:0070\\_zollpruefung:0020\\_zollpruefung\\_uebersicht](http://172.30.2.91/doku.php?id=cimerp:0070_einkauf:0070_zollpruefung:0020_zollpruefung_uebersicht)

Last update: **25.06.2021 18:17:47**

