

# SRM Lieferanten (cd0952)

Das Modul SRM (Supplier Relationship Management) in cimERP, oder auch Lieferantenbeziehungsmanagement genannt, soll aus Anwendersicht einen Überblick über alle in cimERP verfügbaren Daten wiedergeben. Diese Daten können im SRM um die folgenden unstrukturierten Daten ergänzt werden:

- Anrufe (eingehend/ausgehend)
- Notizen
- Besuchsberichte
- ToDo
- Anlage (beliebige Dokumente)
- Korrespondenz
- E-Mail (eingehend/ausgehend)

Es können zu einem Lieferanten alle cimERP-Vorgänge aus folgenden Bereichen angezeigt werden:

- Anfragen
- Bestellungen
- Statistik Einkauf
- Unterlagenarchiv Lieferant
- Reklamationen Lieferant
- Projekte
- Archiv Belege (DMS)

Aus dem SRM ist eine Direktverzweigung in den betreffenden cimERP-Vorgang möglich.

Beim Start der Applikation SRM – Lieferanten erscheint die folgende Maske:

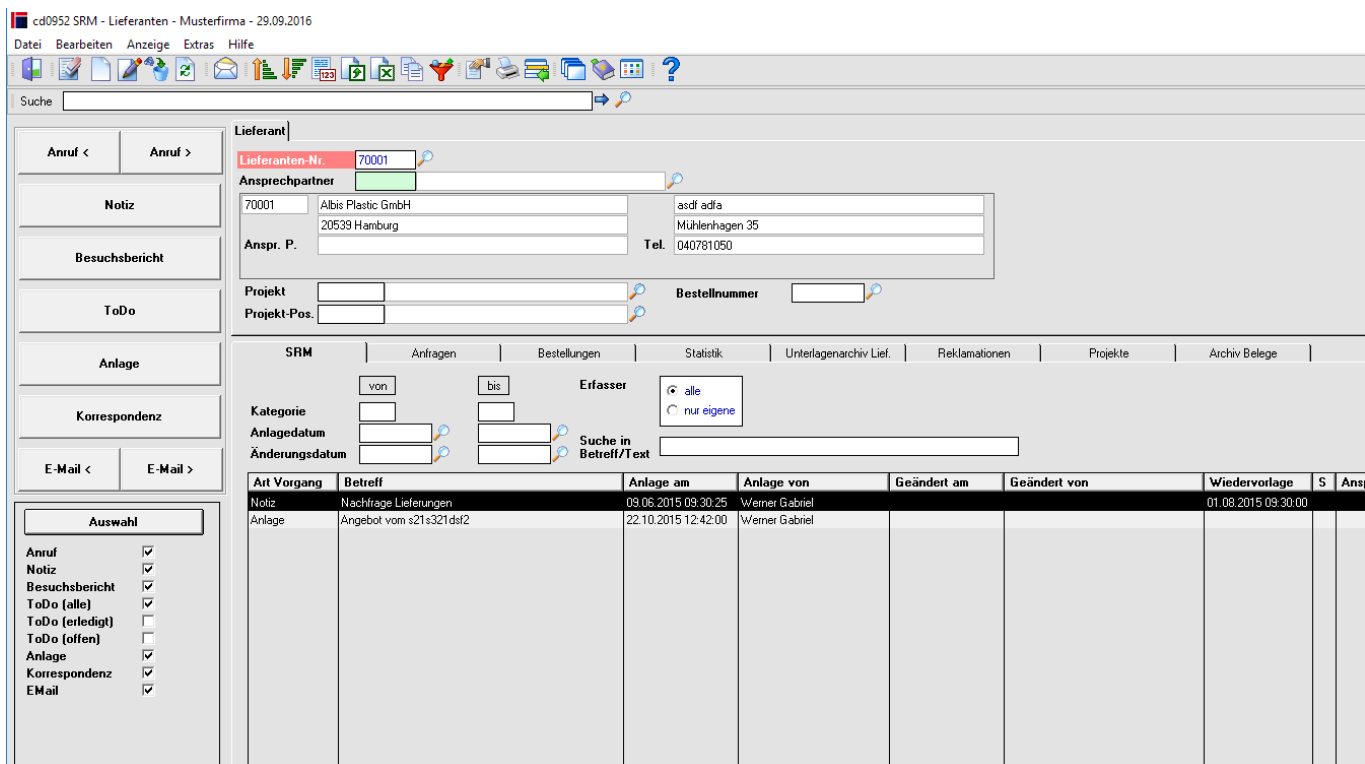

## Buttons

<b>Anruf &lt;</b>	Aufruf eingehende Anrufe Hierbei wird die Maske Anruf zur weiteren Bearbeitung aufgerufen
<b>Anruf &gt;</b>	Aufruf ausgehende Anrufe Hierbei wird die Maske Anruf zur weiteren Bearbeitung aufgerufen
<b>Notiz</b>	Aufruf Notizverarbeitung Hierbei wird die Maske Notiz zur weiteren Bearbeitung aufgerufen
<b>Besuchsbericht</b>	Aufruf Besuchsberichtverwaltung Hierbei wird die Maske Besuchsbericht zur weiteren Bearbeitung aufgerufen
<b>ToDo</b>	Aufruf ToDo Hierbei wird die Maske ToDo zur weiteren Bearbeitung aufgerufen
<b>Anlage</b>	Aufruf Anlagenverwaltung Hierbei wird die Maske Anlage zur weiteren Bearbeitung aufgerufen
<b>Korrespondenz</b>	Aufruf Korrespondenzverwaltung Hierbei wird die Maske Korrespondenz zur weiteren Bearbeitung aufgerufen
<b>E-Mail &lt;</b>	Aufruf eingehende E-Mail Hierbei wird die Maske E-Mail zur weiteren Bearbeitung aufgerufen
<b>E-Mail &gt;</b>	Aufruf ausgehende E-Mail Hierbei wird die Maske E-Mail zur weiteren Bearbeitung aufgerufen
<b>Auswahl</b>	Entfernen aller Auswahlkriterien Hierbei werden die Haken aus den Auswahlkriterien entfernt

## Felder

<b>Lieferanten-Nr.</b>	Eingabe einer Lieferantenummer oder Auswahl über den Lieferanten - Matchcode
<b>Ansprechpartner</b>	Auswahl eines Ansprechpartners oder Auswahl über Matchcode
<b>Anzeigefelder</b>	Anzeige von Lieferantenummer, Lieferantename 1 und 2, Postleitzahl und Ort, Strasse, Ansprechpartner und Telefonnummer
<b>Projekt</b>	Eingabe des Projektes oder Auswahl über Matchcode
<b>Bestellnummer</b>	Eingabe der Bestellnummer oder Auswahl über Matchcode
<b>Projekt-Pos.</b>	Eingabe der Projektposition oder Auswahl über Matchcode
<b>Auswahl</b>	Eingrenzung der Anzeigefunktion nach den Auswahlkriterien Anruf, Notiz, Besuchsbericht, ToDo (alle), ToDo (erledigt), ToDo (offen), Anlage, Korrespondenz und E-Mail

Reiter Einstiegsmaske

<b>SRM</b>	Anzeige der SRM Vorgänge des ausgewählten Lieferanten
<b>Anfragen</b>	Anzeige der Anfragen des ausgewählten Lieferanten
<b>Bestellungen</b>	Anzeige der Bestellungen des ausgewählten Lieferanten
<b>Statistik</b>	Statistikanzeige des ausgewählten Lieferanten
<b>Unterlagenarchiv Lief.</b>	Anzeige der hinterlegten Unterlagen des ausgewählten Lieferanten
<b>Reklamationen</b>	Anzeige der Reklamationen des ausgewählten Lieferanten
<b>Projekte</b>	Anzeige der vorhandenen Projekte des ausgewählten Lieferanten
<b>Archiv Belege</b>	Anzeige der archivierten Belege des ausgewählten Lieferanten

## Reiter SRM

### Felder Reiter SRM

<b>Kategorie</b>	Auswahl einer Kategorie von / bis
<b>Erfasser</b>	Auswahl ob alle oder nur eigene Vorgänge angezeigt werden sollen
<b>Anlagedatum</b>	Auswahl über Anlagedatum von / bis
<b>Änderungsdatum</b>	Auswahl über Änderungsdatum von / bis
<b>Suche in Betreff/Text</b>	Auswahl über Suchbegriff

### Tabelle Reiter SRM

<b>Art Vorgang</b>	Anzeige um welchen Vorgang es sich handelt
<b>Betreff</b>	Anzeige des Grundes
<b>Anlage am</b>	Anzeige vom Anlagedatum und Uhrzeit
<b>Anlage von</b>	Anzeige des Sachbearbeiters der den Vorgang angelegt hat
<b>Geändert am</b>	Anzeige vom Änderungsdatum und Uhrzeit
<b>Geändert von</b>	Anzeige des Sachbearbeiters der den Vorgang geändert hat
<b>Wiedervorlage</b>	Anzeige vom Wiedervorlagetermin mit Datum und Uhrzeit
<b>S</b>	Statusanzeige des Vorganges
<b>Ansprechpartner</b>	Anzeige des Ansprechpartners
<b>Funktion</b>	Anzeige der Funktion des Ansprechpartners
<b>Position</b>	Anzeige der Positionsnummer
<b>Erledigt am</b>	Anzeige vom Erledigungsdatum und Uhrzeit
<b>Erledigt von</b>	Anzeige des Sachbearbeiters der den Vorgang erledigt hat
<b>Dateiname</b>	Anzeige von Leitweg und Name wo der Vorgang abgelegt ist
<b>Projektnr.</b>	Anzeige der Projektnummer
<b>Projekt Kurztext</b>	Anzeige der Projektbezeichnung
<b>Projektpos.</b>	Anzeige der Projektposition
<b>Projektposition Kurztext</b>	Anzeige des Textes der Projektposition
<b>Bestell-Nr.</b>	Anzeige der Bestellnummer
<b>Kategorie</b>	Anzeige der Kategorie
<b>Bezeichnung</b>	Anzeige der Bezeichnung
<b>Mail-Absender</b>	Anzeige des Mailabsenders
<b>Mail-Empfänger</b>	Anzeige des Mailempfängers
<b>Datum Vorgang</b>	Anzeige Vorgangsdatum und Zeit

## Menüpunkte

<b>Datei</b>	<a href="#">Informationen zum Menüpunkt "Datei"</a>
<b>Bearbeiten</b>	<a href="#">Informationen zum Menüpunkt "Bearbeiten"</a>
<b>Zusatzdaten</b>	<a href="#">Informationen zum Menüpunkt "Zusatzdaten"</a>
<b>Verbindungen</b>	<a href="#">Informationen zum Menüpunkt "Verbindungen"</a>
<b>Anzeige</b>	<a href="#">Informationen zum Menüpunkt "Anzeige"</a>

<b>Extras</b>	Informationen zum Menüpunkt „Extras“
<b>Hilfe</b>	Informationen zum Menüpunkt "Hilfe"

## Buttons

Informationen zu den "Buttons"

From:

<http://172.30.2.91/> - **cimERP Online Hilfe**

Permanent link:

[http://172.30.2.91/doku.php?id=cimerp:0070\\_einkauf:0010\\_srm:0010\\_srm\\_lieferanten](http://172.30.2.91/doku.php?id=cimerp:0070_einkauf:0010_srm:0010_srm_lieferanten)

Last update: **25.06.2021 18:17:47**

