

Bestellbestand Fertigung

Das Programm visualisiert den Bestellbestand aus Fertigungsaufträgen.

Diese Maske wird angezeigt, wenn im Dispomonitor (der Dispoanzeige) ein Doppelklick auf den „Fertigung“ oder „Sim.Fertigung“ durchgeführt wird.

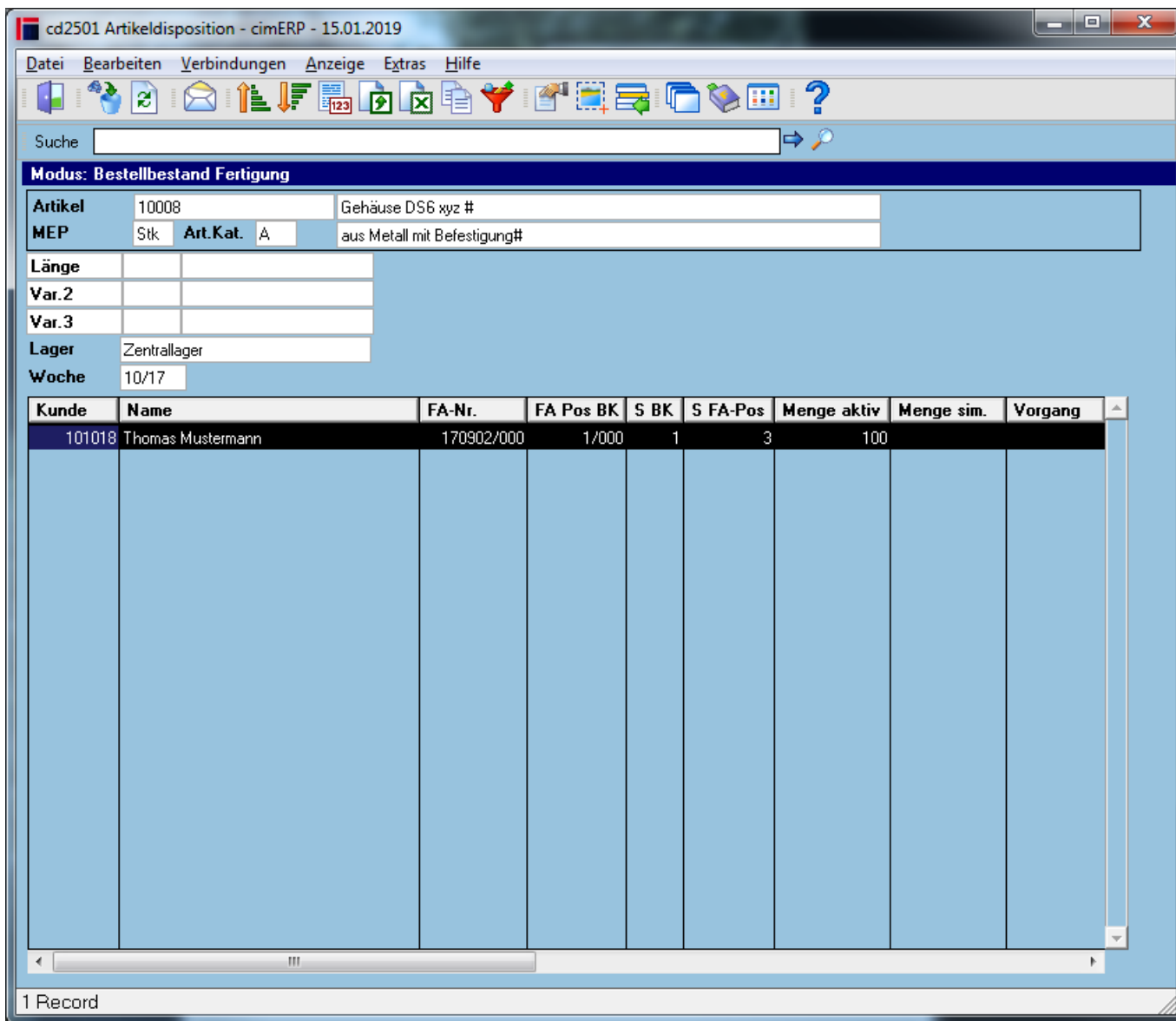

Felder

Artikel	Artikelnummer im cimERP (Sachnummer)
MEP	Mengenbezeichnung Produktion.
Art.Kat.	Artikelkategorie, siehe Artikelstamm - Klassifizierung .
Var. 1 - Var. 3	Anzeige der Varianten 1 - 3 des ausgewählten Artikels.
Lager	Lagernummer in dem der Bestellbestand vorhanden ist.
Woche	Bedarfstermin Kalenderwoche.
Datum	Bedarfstermin Datum (Bei Auswahl Ansicht „Tage“ im Dispomonitor).

Tabelle

Kunde	Kundennummer
Name	Kundenname
FA-Nr.	Fertigungsauftrags-Nr.
FA Pos BK	Fertigungsauftragspos.-Nr. Baukasten
S BK	Status Baukasten
S FA-Pos	Status Fertigungsauftragspos.
Menge aktiv	Verbuchte Menge Bestellbestand
Menge sim.	Simulierte verbuchte Menge Bestellbestand
Vorgang	Kundenauftrags-Nr. oder Angebots-Nr.
V Pos	Kundenauftragspos.-Nr. oder Angebotspos.-Nr.
S K/A	Status Kundenauftrag oder Angebot
Kostenträger FA	Kostenträger Fertigungsauftragspos.
Sammelauftrag	Fertigungssammelauftrags-Nr.
Planungszustand	Frei definierbare Planungsphase einer Fertigungsposition.
Planungsbezeichnung	Bezeichnung des Planungszustandes

Menüpunkte

Datei	Informationen zum Menüpunkt "Datei"
Bearbeiten	Informationen zum Menüpunkt "Bearbeiten"
Verbindungen	Informationen zum Menüpunkt "Verbindungen"
Fertigungsauftrag	Aufruf Fertigungsauftragspos.
Übersicht Fertigungsauftrag	Aufruf Positionsübersicht Fertigungsauftrag
Aufgelöste Auftragsdaten	verzweigt in die Maske Aufgelöste Auftragsdaten - Positionsübersicht der FA-Position
Offene Posten Material...	"Aufgelöste Auftragsdaten - Anzeige offene Posten Material"
Offene Posten Zeit...	"Aufgelöste Auftragsdaten - Anzeige offene Posten Zeit"
Kundenauftrags- / Angebotsposition	Aufruf Kundenauftragspos. oder Angebotspos.
Verkaufspreise	Aufruf Anzeigen Verkaufspreise
Anzeige	Informationen zum Menüpunkt "Anzeige"
Extras	Informationen zum Menüpunkt "Extras"
Hilfe	Informationen zum Menüpunkt "Hilfe"

Buttons

[Informationen zu den "Buttons"](#)

[DISP, cd2501, cdf 2501 04](#)

From:

<http://172.30.2.91/> - **cimERP Online Hilfe**

Permanent link:

http://172.30.2.91/doku.php?id=cimerp:0050_disposition:0010_artikeldisposition:0040_bestellbestandfertigung

Last update: **25.06.2021 18:17:48**

