

Druck Liefertreue (cd0539)

Mit diesem Programm wird ein Auswertung der Liefertreue gegenüber dem Kunden durchgeführt. Für einen definierten Zeitraum werden die Abweichungen der tatsächlichen Lieferungen (Lieferscheine) mit dem geplanten Liefertermin verglichen. Es werden hierbei sowohl die terminlichen als auch die mengenmäßige Abweichungen der einzelnen Auftragspositionen überprüft und gruppiert. Somit kann die Veränderung der Liefertreue gegeüber wesentlichen Kunden für bestimmte Zeiträume, Artikel, Auftragspositionen überprüft und u.U. innerbetriebliche Maßnahmen zur Verbesserung eingeleitet werden.

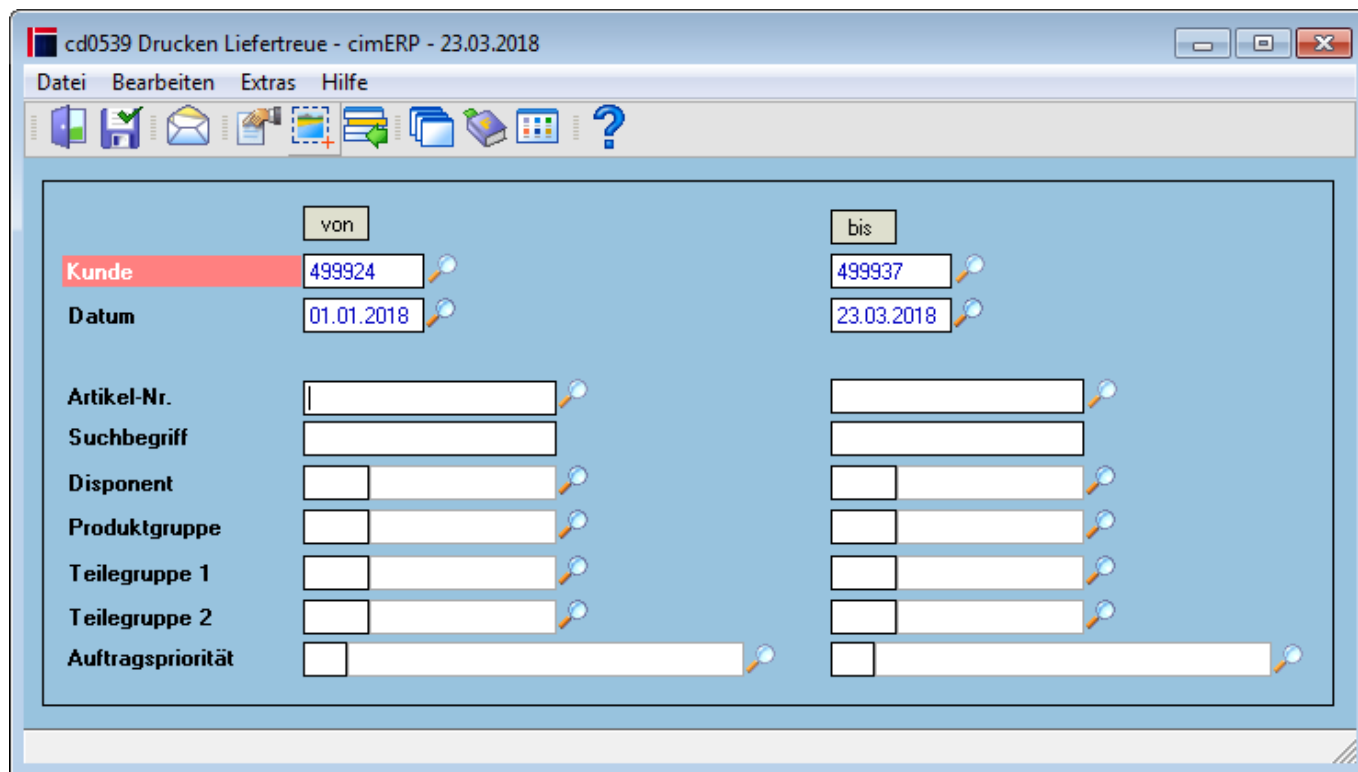

Felder

Kunde von / bis	Vorgabe eines Bereiches von Kundennummern der ausgewertet werden soll.
Datum von / bis	Zeitraum, der ausgewertet werden soll.
Artikel-Nr. von / bis	Artikelnummernbereich, der ausgewertet werden soll.
Suchbegriff von / bis	Suchbegriffe, welche ausgewertet werden soll. Hinweis: Der Suchbegriff wird im Programm Artikelstamm - Klassifizierungsdaten dem Artikel zugeordnet.
Disponent von / bis	Disponentenbereich, der ausgewertet werden soll. Hinweis: Der Disponent wird im Programm Artikelstamm - Stammdaten Basis dem Artikel zugeordnet.
Produktgruppe von / bis	Produktgruppenbereich, der ausgewertet werden soll. Hinweis: Die Produktgruppe wird im Programm Artikelstamm - Klassifizierungsdaten dem Artikel zugeordnet.

Teilegruppe 1 von / bis	Teilegruppenbereich, der ausgewertet werden soll. Hinweis: Die Teilegruppe wird im Programm Artikelstamm - Klassifizierungsdaten dem Artikel zugeordnet.
Teilegruppe 2 von / bis	Teilegruppenbereich, der ausgewertet werden soll. Hinweis: Die Teilegruppe wird im Programm Artikelstamm - Klassifizierungsdaten dem Artikel zugeordnet.
Auftragspriorität von /bis	Nur Auftragspositionen bestimmter Prioritätsollen ausgewertet werden. Hinweis: Die Auftragspriorität wird in der Kundenauftrag - Position zugeordnet.

Menüpunkte

Datei	Informationen zum Menüpunkt "Datei"
Bearbeiten	Informationen zum Menüpunkt "Bearbeiten"
Extras	Informationen zum Menüpunkt "Extras"
Hilfe	Informationen zum Menüpunkt "Hilfe"

Buttons

[Informationen zu den "Buttons"](#)

Beispiel Ausdruck Liefertreue

cimdata software GmbH, Hohentrüding Str. 11, 91747 Westheim

23.03.2018 Seite 1 von 2

Auswertung Liefertreue

Auswahl: Liefertermin 01.01.2018 bis 23.03.2018

Kundennummer: von 499924 bis 499937

Kunde	Auftrags-Nr.	Artikel-Nr.	Var.1	Var.2	Var.3	Rechn.Nr.	LS-Nr.	Liefer-termin	Auftrags-menge	Liefer-datum	Liefermenge	%	Wert in €	Abweich. in Tagen
Gruppe: 1														
499924	Harald Mustermar	2369/000	vda0002			01000197	300558	16.01.2018	25 Stk	16.01.2018	20 Stk	80	72,75	0 0
499924		2368/000	vda0001			01000196	300557	18.01.2018	100 Stk	16.01.2018	100 Stk	100	240,56	2 2
499924		2368/000	vda0001			01000196	300560	30.01.2018	100 Stk	25.01.2018	100 Stk	100	240,56	5 3
499924		2370/000	vda0003			0	300563	14.02.2018	100 Stk	08.02.2018	10 Stk	10	0,58	6 4
499924		2368/000	vda0001			0	300562	16.02.2018	100 Stk	08.02.2018	10 Stk	10	24,06	8 6
499924		2369/000	vda0002			01000197	300561	08.02.2018	50 Stk	25.01.2018	50 Stk	100	145,50	14 10
Summe Gruppe 1	1	Anzahl Lieferpositionen: 6							Anteil vom Gesamtwert: 68,82%		724,01 €			
Gruppe: 2														
499924	Harald Mustermar	2370/000	vda0003			01000198	300559	15.01.2018	10 Stk	16.01.2018	10 Stk	100	0,58	-1 0
499924		2369/000	vda0002			01000197	300561	24.01.2018	1 Stk	25.01.2018	1 Stk	100	2,91	-1 0
Summe Gruppe 2	2	Anzahl Lieferpositionen: 2							Anteil vom Gesamtwert: 0,33%		3,49 €			
Gruppe: 3														
499924	Harald Mustermar	2369/000	vda0002			01000197	300561	16.01.2018	25 Stk	25.01.2018	5 Stk	20	0,00	-9 -6
Summe Gruppe 3	3	Anzahl Lieferpositionen: 1							Anteil vom Gesamtwert: 0,00%		0,00 €			
Gruppe: 4														
499936	CONTI Temic mi	2351/000	vda0002			01000205	300566	02.02.2018	50	28.02.2018	50	100	150,00	-26 -17
499936		2352/000	vda0004			01000205	300564	01.02.2018	48	26.02.2018	48	100	24,48	-25 -16
499936		2351/000	vda0002			0	300567	09.02.2018	50	02.03.2018	50	100	150,00	-21 -14
Summe Gruppe 4	4	Anzahl Lieferpositionen: 3							Anteil vom Gesamtwert: 30,84%		324,48 €			

23.03.2018 Seite 2 von 2

Auswertung Liefertreue

Auswahl: Liefertermin 01.01.2018 bis 23.03.2018

Kunde	Auftrags-Nr.	Artikel-Nr.	Var.1	Var.2	Var.3	Rechn.Nr.	LS-Nr.	Liefer-termin	Auftrags-menge	Liefer-datum	Liefermenge	%	Wert in €	Abweich. in Tagen
-------	--------------	-------------	-------	-------	-------	-----------	--------	---------------	----------------	--------------	-------------	---	-----------	-------------------

Gruppierung und Wert in €

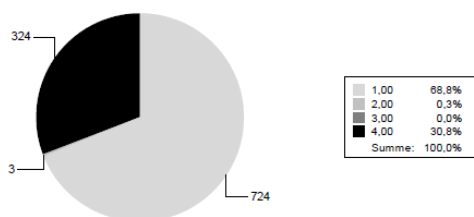

Gruppierung:
 Gruppe 1 = 0 bis +X Lieferterminunterschreitung
 Gruppe 2 = -1 bis -5 Lieferterminüberschreitung
 Gruppe 3 = -6 bis -15 Lieferterminüberschreitung
 Gruppe 4 = -16 bis -X Lieferterminüberschreitung

Gesamtsumme: 1.051,98 €

Gruppierung und Anzahl Lieferung

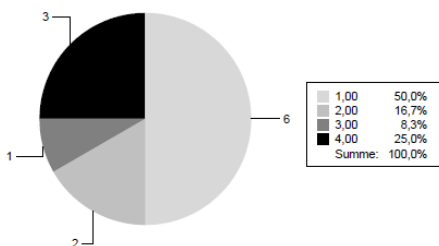

Gesamtanzahl Lieferungen 12

[AUFT, cd0539, cdf 0539 01](#)

From:
<http://172.30.2.91/> - **cimERP Online Hilfe**

Permanent link:
http://172.30.2.91/doku.php?id=cimerp:0040_vertrieb:0040_kundenauftrag:0050_ausdrucke:0310_ausdrucke_druckliefertreue

Last update: **25.06.2021 18:17:48**

