

# Erneuter Druck Versandanweisung (cd0548)

Mit diesem Programm können weitere Versandanweisungen für Aufträge gedruckt werden, die bereits bei einem Drucklauf zuvor berücksichtigt und noch nicht geliefert wurden.

Der Ablauf ist analog zum Programm [Druck Versandanweisung](#)

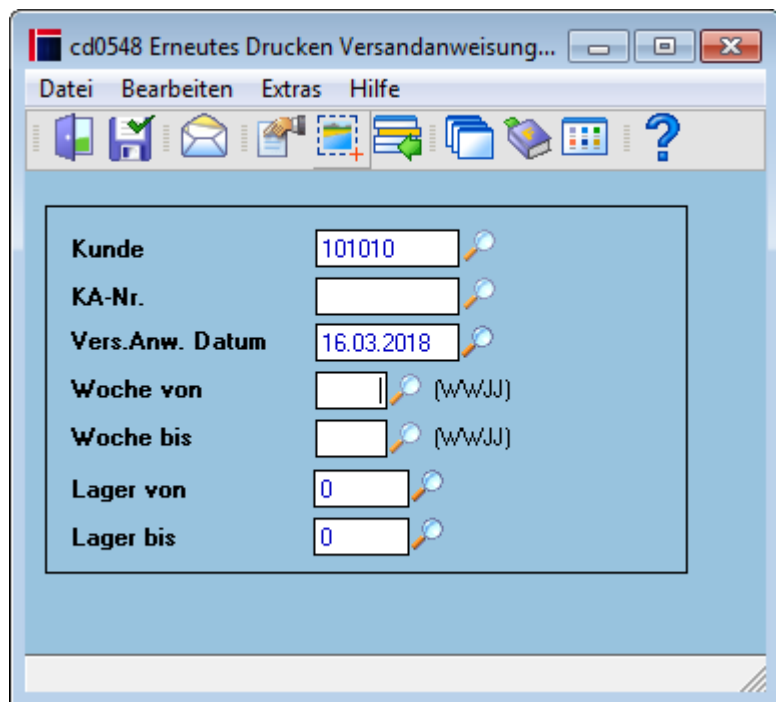

## Felder

<b>Kunde</b>	Vorgabe der Kundennummer des Kunden, für welchen die Versandanweisungen gedruckt werden sollen.
<b>KA-Nr.</b>	Vorgabe der Auftragsnummer, für welchen die Versandanweisung gedruckt werden soll.
<b>Vers. Anw. Datum</b>	Datum, das auf die Versandanweisung gedruckt werden soll.
<b>Lieferwoche Von / Bis</b>	Lieferzeitraum (in Kalenderwochen) innerhalb welchen der Abruf des Versandanweisungsdruck liegen soll. Dabei werden die Liefertermine (s.a. <a href="#">Liefertermin</a> ) ausgewertet.
<b>Lager von / bis</b>	Vorgabe der Abgangslager (von - bis), der Aufträge, für welche die Versandanweisungen gedruckt werden sollen.

## Menüpunkte

<b>Datei</b>	<a href="#">Informationen zum Menüpunkt "Datei"</a>
<b>Bearbeiten</b>	<a href="#">Informationen zum Menüpunkt "Bearbeiten"</a>
<b>Extras</b>	<a href="#">Informationen zum Menüpunkt "Extras"</a>
<b>Hilfe</b>	<a href="#">Informationen zum Menüpunkt "Hilfe"</a>

# Buttons

[Informationen zu den "Buttons"](#)

## Auswahl Sachbearbeiter-Druckaufruf

Hat ein Sachbearbeiter die Berechtigung, alle Versandanweisungen zu drucken, so kann er festlegen, ob er alle offenen Versandanweisungen oder nur die Versandanweisungen seiner eigenen Aufträge abrufen (immer unter Beachtung der entsprechenden Selektionskriterien). Diese Auswahlmaske kann unterdrückt werden (s. [Alle drucken ohne Abfrage](#)).

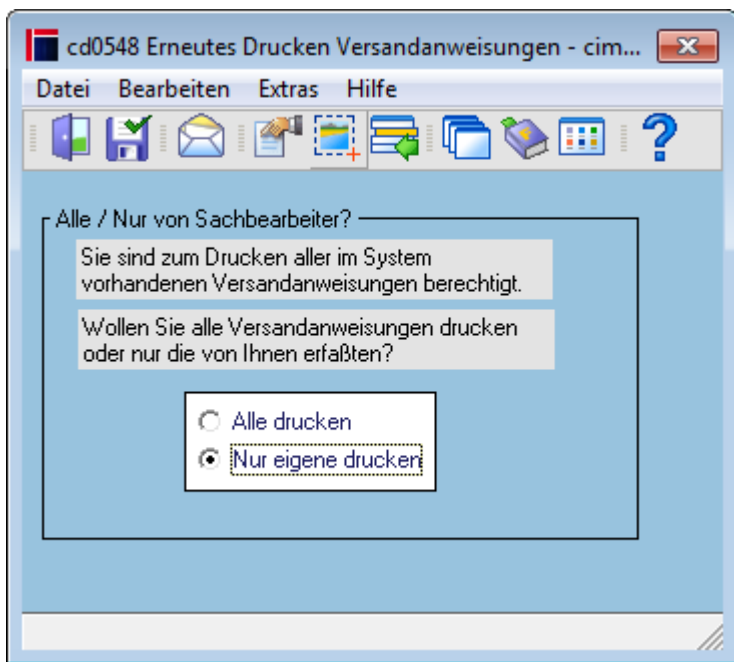

## Felder

<b>Auswahl</b>	<p><b>Mögliche Werte sind:</b>  <u>Alle drucken:</u>                  Der Druckaufruf zur gewählten Eingrenzung erfolgt ohne Berücksichtigung der Sachbearbeiter (Anlage Kundenauftrag).  <u>Nur eigene drucken:</u>                  Es werden nur Versandanweisungen zu Aufträgen gedruckt, deren Erfasser der Sachbearbeiter der Auftragserfassung selbst war.</p>
----------------	---

## Menüpunkte

<b>Datei</b>	<a href="#">Informationen zum Menüpunkt "Datei"</a>
<b>Bearbeiten</b>	<a href="#">Informationen zum Menüpunkt "Bearbeiten"</a>
<b>Extras</b>	<a href="#">Informationen zum Menüpunkt "Extras"</a>
<b>Hilfe</b>	<a href="#">Informationen zum Menüpunkt "Hilfe"</a>

## Buttons

[Informationen zu den "Buttons"](#)

## Kollision

Im täglichen Betrieb kann es zu Überschneidungen verschiedener Druckaufrufe der Sachbearbeiter kommen. Ist bereits ein Druckjob von Sachbearbeiter 1 aktiv, der aktuelle zu druckende Aufträge (Sachbearbeiter 2) bereits beinhaltet, wird der neue Druckaufruf unterbunden. Sachbearbeiter 2 muss in diesem Fall warten bis Sachbearbeiter 1 seinen Abruf abgeschlossen hat.

Es erscheint folgende Informationsmaske des sperrenden Aufrufes zum sachbearbeiter 1.

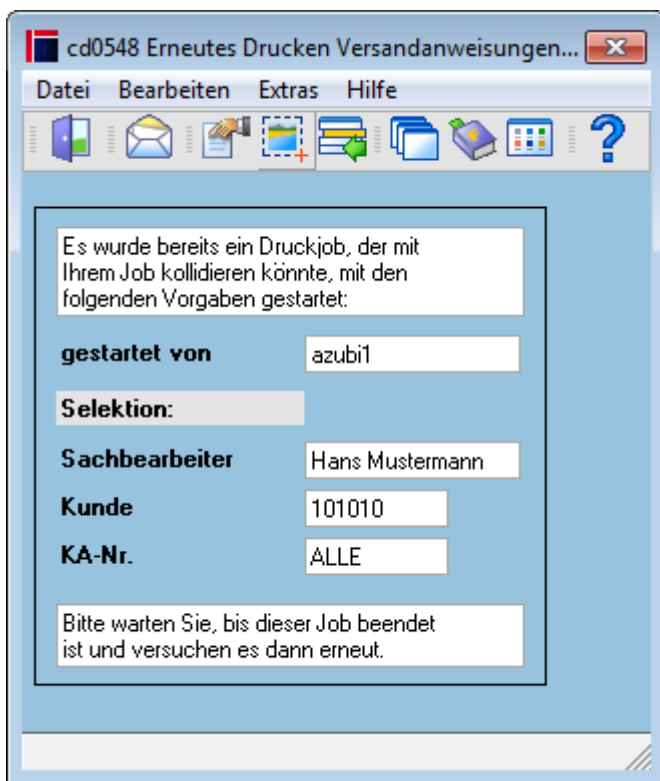

## Felder

<b>gestartet von</b>	Anzeige des Sachbearbeiters, der den derzeit in Abarbeitung befindlichen Abruf gestartet hat.
<b>Selektion</b>	Im folgenden die Selektionskriterien des derzeit in Abarbeitung befindlichen Abrufes.
<b>Sachbearbeiter</b>	Sachbearbeiter deren Vorgänge gedruckt werden sollen
<b>Kunde</b>	Kundennummer
<b>KA-Nr</b>	Kundenauftragsnummer

## Menüpunkte

<b>Datei</b>	<a href="#">Informationen zum Menüpunkt "Datei"</a>
<b>Bearbeiten</b>	<a href="#">Informationen zum Menüpunkt "Bearbeiten"</a>
<b>Extras</b>	<a href="#">Informationen zum Menüpunkt "Extras"</a>
<b>Hilfe</b>	<a href="#">Informationen zum Menüpunkt "Hilfe"</a>

## Buttons

[Informationen zu den "Buttons"](#)

## Beispiel Ausdruck Versandanweisung

Harald Mustermann  
Wilhelm Karmann GmbH  
Karmannstr. 17  
48432 Rheine

# Änd.-Versandanweisung

Kunde:	101010
Auftrags-Nr.:	2375/000
Datum:	13.03.2018
Lager:	0

Original Seite 1 von 1

**Versandanschrift:** Identisch mit obiger Anschrift

**Ansprechp. Kaufm.:** Gunter Reuter

**Versandart:** per Spedition

**Verpackungsart:** \_\_\_\_\_

**Lieferbedingung:** Frei Haus

**Ihre Bestellung:** 2018-03-115

**Auftrag erteilt am:** 13.03.2018

**Erteilt durch:** hh

**Unsere Lieferanten-Nr.:** 8678002

**Rechnungskennzeichen:** 1

**Status:**

Pos	Artikelnummer Artikelbezeichnung	Menge	ME	Geliefert	Gewicht kg	Liefertermin
-----	-------------------------------------	-------	----	-----------	---------------	--------------

Vorlauftext auf allen Papieren

5	Positionstext auf allen Papieren <b>EP-002</b> Endprodukt 002 GTIN: 4044456000562	5.000	Stk	_____		16.04.18
10	<b>EP-CH1</b> Endprodukt chargengeführt GTIN: 0815110815112	2	Stk	_____		16.04.18

Nachlauftext auf allen Papieren  
freier Text Kunde (1010)

[AUFT, cd0548 start, cdf 0548 start 01](#)

From: <http://172.30.2.91/> - [cimERP Online Hilfe](#)

Permanent link: [http://172.30.2.91/doku.php?id=cimerp:0040\\_vertrieb:0040\\_kundenauftrag:0050\\_ausdrucke:0065\\_ausdrucke\\_erneuterdruckversandanweisung](http://172.30.2.91/doku.php?id=cimerp:0040_vertrieb:0040_kundenauftrag:0050_ausdrucke:0065_ausdrucke_erneuterdruckversandanweisung)

Last update: 25.06.2021 18:17:48

