

Stornierung Lieferschein (cd0511)

Mit diesem Programm können Lieferscheine, die mit dem Programm [Druck Lieferscheine](#) erzeugt wurden, storniert werden, solange dafür noch keine Freigabe zur Faktura (s.a. Programm [Freigeben Rechnung](#)) oder Faktura ([Druck Rechnungen](#)) erfolgt ist.

Nach Eingabe des zu stornierenden Lieferscheines werden die Positionen des Lieferscheines angezeigt.

Der Funktionsumfang ist wesentlich vom Parameter „Lagerverbuchung“ der [Basisparameter Auftragsabwicklung](#) abhängig.

Wenn das Parameterfeld Lagerverbuchung auf „Lieferscheindruck“ eingestellt ist, werden durch die Stornierung des Lieferscheines sämtliche Verbuchungen, die beim Lieferscheindruck ausgeführt wurden, rückgängig gemacht. Es erfolgt somit die Rücknahme der Lagerabgangsbuchung, sowie eine entsprechende Einbuchung der Kundenbedarfe in die Disposition. Bei Buchungen in ein Konsignationslager werden dort die Lagerzugänge storniert. Der Status der Aufträge wird nach dem Stornieren der Lieferscheine vom Programm automatisch auf 3 (s.a. [Auftragsstatus](#)) gesetzt, unabhängig davon, wie dieser vor dem Lieferscheinstorno war. Die Liefermengen in den Auftragspositionen bleiben erhalten. Diese müssen bei Bedarf über die Liefermengenzuteilung bzw. bei Lieferungen aus einem chaotischen Lager über die Fahrbefehle (Stornieren und neu Erzeugung des Fahrbefehl und Abbuchen bzw. über Änderung bereits abgebuchter Fahrbefehle) korrigiert werden.

Erfolgt die Lagerabgangsbuchung beim Rechnungsdruck (Feld Lagerverbuchung steht auf Rechnungsdruck – s. Parameter [Basisparameter Auftragsabwicklung](#)), so erfolgt der Lieferscheinstorno durch Zurücksetzen des Status im Auftragskopf von 5 auf 4 oder 3 (s.a. [Auftragsstatus](#)).

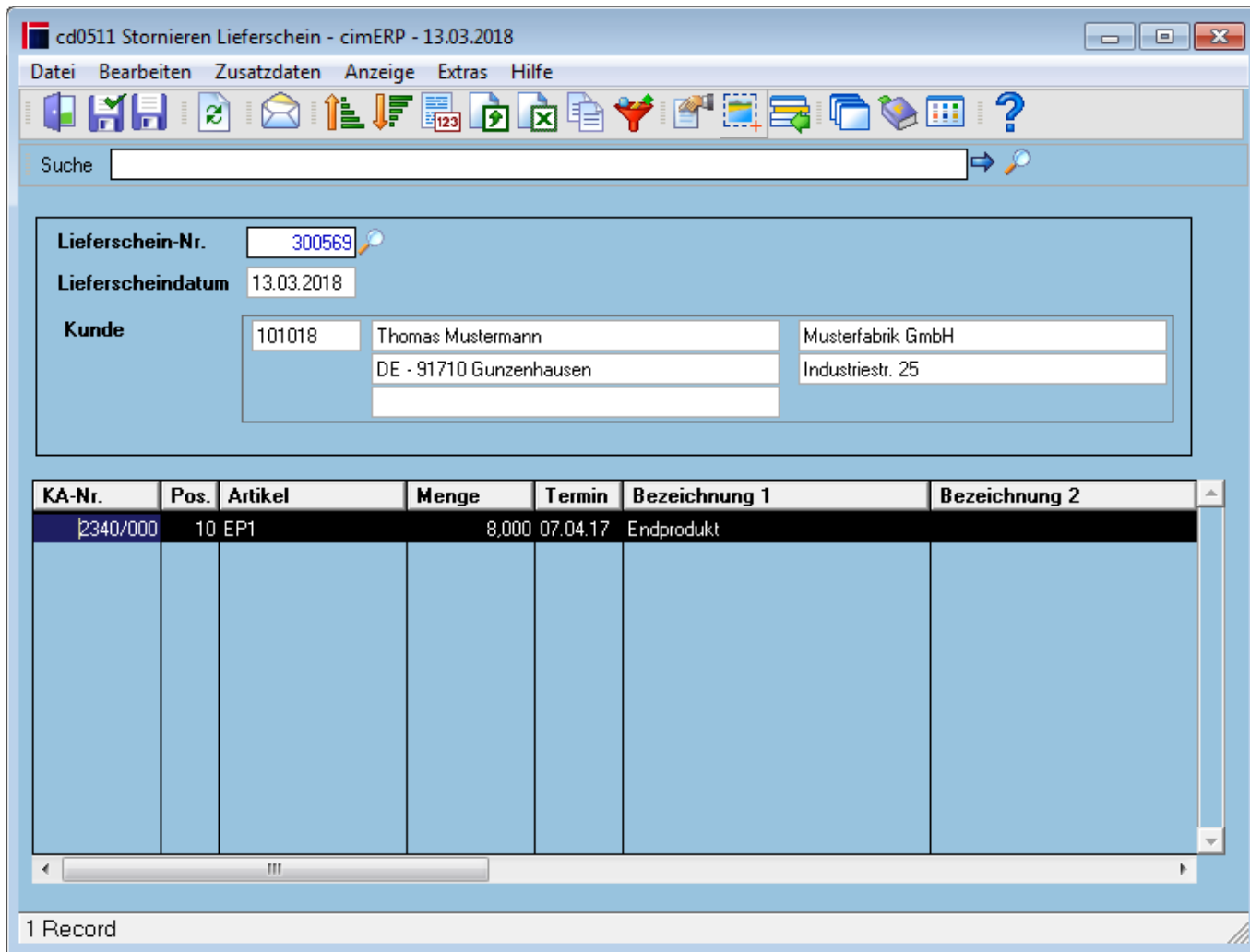



Felder

lieferschein_nr	Vorgabe der Lieferscheinnummer, welche storniert werden soll. (Bei der Matchcodeansicht erscheinen alle Lieferscheine (Nummer, LS-Datum, Kundennummer) der stornierbaren Lieferscheine.
Lieferscheindatum	Anzeige des Lieferscheindatums des zu stornierenden Lieferscheines.
Kunde	Kundennummer und Lieferanschrift

Tabelle

KA-Nr.	Auftragsnummer(n) des zu stornierenden Lieferscheins (mehrere bei Sammellieferscheinen möglich)
Pos.	Positionsnummer der Vorgangs, - Lieferscheinposition
Artikel	Artikelnummer der Lieferscheinposition
Menge	gelieferte Menge der Lieferscheinposition
Termin	Termin der Vorgangsposition
Bezeichnung 1	Artikelbezeichnung 1 der Lieferscheinposition
Bezeichnung 2	Artikelbezeichnung 2 der Lieferscheinposition
Var. 1 .. 5	Kurztext, Bezeichnung und Titel der Variantenauswahl 1 .. 5 der Position Falls der Artikel variantengeführt ist, werden die für diesen Artikel zugeordneten Variantenfelder angezeigt.

Konsi ART	<p>Dieses Feld wird nur angezeigt, wenn der Lieferschein aus einem VDA-Konsilager storniert werden soll und der Lagerbestand eines Artikels des Lieferscheines für die Stornierung nicht ausreicht, um die fehlerhafte(n) Positione(en) zu erkennen.</p> <p>Mögliche Werte sind: <u>blank</u>: Der Artikel wurde nicht in ein VDA-Konsilager geliefert. <u>ja</u>: Die gelieferte Position wurde in das VDA-Konsilager des Kunden umgebucht.</p>
Konsi ok	<p>Bei Lieferungen ins VDA-Konsilager wird hier zusätzlich geprüft, dass der Lagerbestand im Konsilager für die Stornierung des Lieferscheines ausreichend ist und die Ware noch nicht entnommen wurde.</p> <p>Dieses Felder werden nur angezeigt, wenn der Lieferschein aus einem VDA-Konsilager nicht storniert werden kann, um die/die fehlerhaften Positione(en) zu erkennen. Es erscheint dabei folgender Fehler:</p> <div data-bbox="359 562 1455 846" style="border: 1px solid #ccc; padding: 5px;"> <p> Fehler.</p> <div style="border: 1px solid #ccc; background-color: #e0e0e0; padding: 5px; margin-top: 5px;"> <div style="display: flex; align-items: center;">  <div style="border: 1px solid #ccc; padding: 2px;">Lieferschein kann nicht storniert werden, da die Konsilagerbestände für die Ausbuchung nicht ausreichend sind.</div> </div> <div style="text-align: center; margin-top: 5px;"> <div style="border: 1px solid #ccc; background-color: #90EE90; padding: 2px 10px; display: inline-block;">Ok</div> </div> </div> </div> <p>Mögliche Werte <u>ok</u>: Der Lagerbestand des VDA-Konsilagerartikels ist ausreichend für die Stornierung dieses Lieferscheines. <u>F</u>: Der Lagerbestand des VDA-Konsilagerartikels ist nicht ausreichend für die Stornierung dieses Lieferscheines.</p>
Produktgruppe	Produktgruppe des Artikels im cimERP (s. Artikelstamm - Stammdaten)
Sachmerkmals Nr.	Sachmerkmalsleiste des Artikels im cimERP (s. Artikelstamm - Klassifizierungsdaten).

Menüpunkte

Datei	Informationen zum Menüpunkt "Datei"
Bearbeiten	Informationen zum Menüpunkt "Bearbeiten"
Zusatzdaten	Informationen zum Menüpunkt "Zusatzdaten"
Dokumenten-Archiv	Ermöglicht die Verzweigung in ein implementiertes Dokumentenarchiv
Anzeige	Informationen zum Menüpunkt "Anzeige"
Extras	Informationen zum Menüpunkt "Extras"
Hilfe	Informationen zum Menüpunkt "Hilfe"

Buttons

[Informationen zu den "Buttons"](#)

[AUFT, cd0511, cdf 0511 01](#)

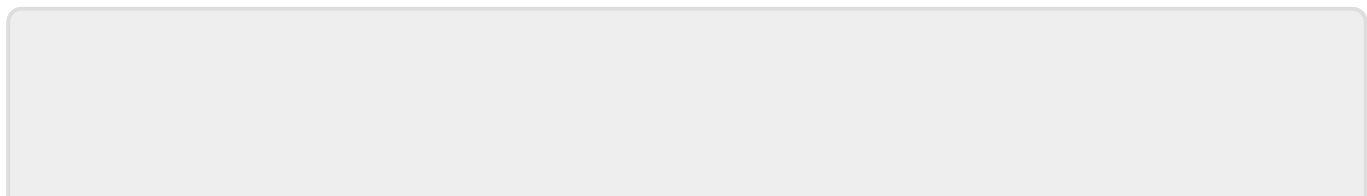

From:
<http://172.30.2.91/> - **cimERP Online Hilfe**

Permanent link:
http://172.30.2.91/doku.php?id=cimerp:0040_vertrieb:0040_kundenauftrag:0030_storno_lieferschein:start

Last update: **25.06.2021 18:17:48**

