

Vertriebsanfrageverwaltung - Adressen (cd8101)

In dieser Maske können abweichende Anschriften, die für diese Vertriebsanfrage relevant sind, verwaltet werden.

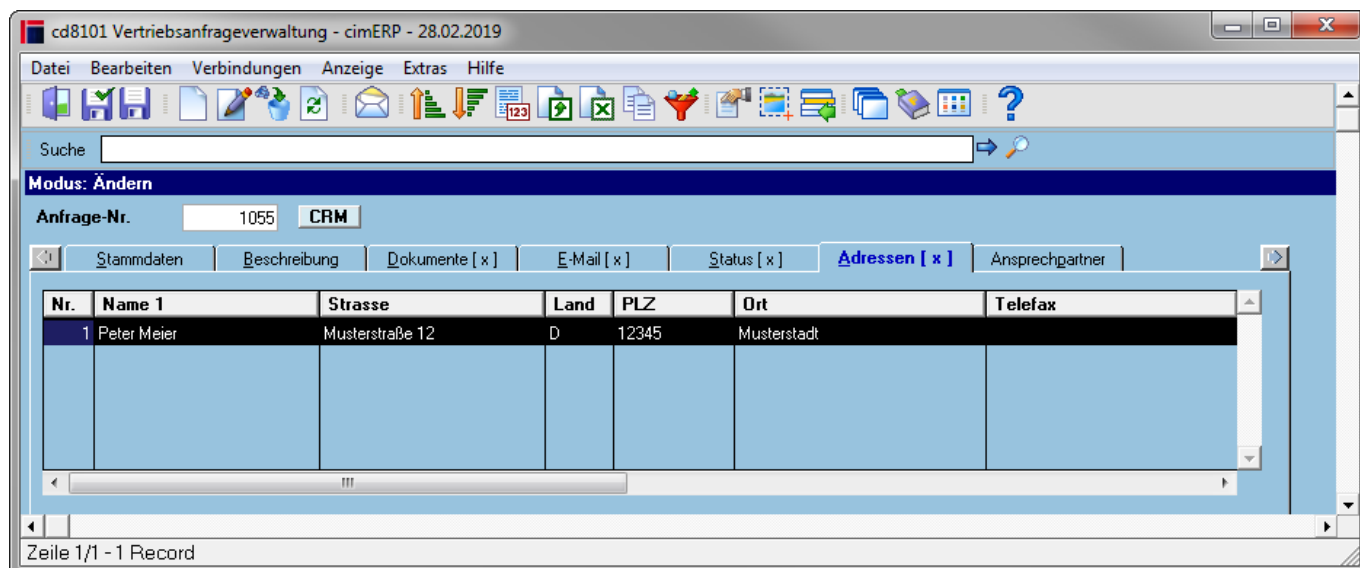

Felder

Anfrage-Nr. Die vergebene Anfragenummer.

Tabelle

Nr.	Anzeige der laufende Nummer des Adress-Datensatzes.
Name 1	Anzeige Name Zeile 1 der Adresse.
Name 2	Anzeige Name Zeile 2 der Adresse.
Name 3	Anzeige Name Zeile 3 der Adresse.
Strasse	Anzeige der Straße der Adresse.
Land	Anzeige des Landes der Adresse.
PLZ	Anzeige der Postleitzahl der Adresse.
Ort	Anzeige des Ortes der Adresse.
Telefax	Anzeige der Fax-Nr. der Adresse.
Telefon	Anzeige der Telefon-Nr. der Adresse.
Mail	Anzeige der E-Mail-Adresse der Adresse.
Kategorie	Anzeige der Adress-Kategorie.
Bezeichnung	Anzeige der Bezeichnung der Adresse.

Menüpunkte

[Informationen zu "Menüpunkten"](#)

Buttons

Informationen zu den "Buttons"

	Verzweigt in das "CRM"
CRM Hinweis:	Button wird nur sichtbar, wenn hinter der Anfrage-Nr. eine Aktion im CRM angelegt wurde

[VANF](#), [cd8101](#), [cdfr 8101 02](#), [cdfr 8101 02 p6](#)

From:

<http://172.30.2.91/> - **cimERP Online Hilfe**

Permanent link:

http://172.30.2.91/doku.php?id=cimerp:0040_vertrieb:0020_vertriebsanfrage:0070_vertriebsanfrage_adressen

Last update: **25.06.2021 18:17:48**

