

Vertriebsanfrageverwaltung - E-Mail (cd8101)

In dieser Maske können E-Mails für Vertriebsanfragen zugeordnet werden.

Um eingehende E-Mails einer Vertriebsanfragen zuzuordnen, muss die Verbindung zum E-Mailsystem vorhanden sein.

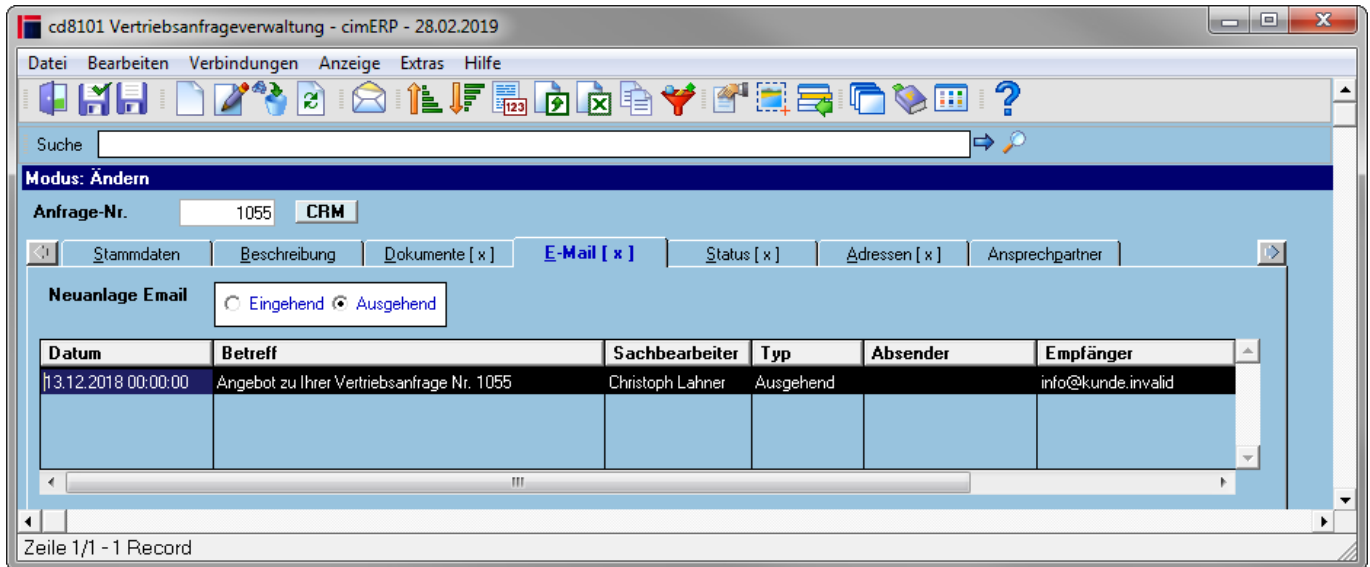

Mail ausgehend

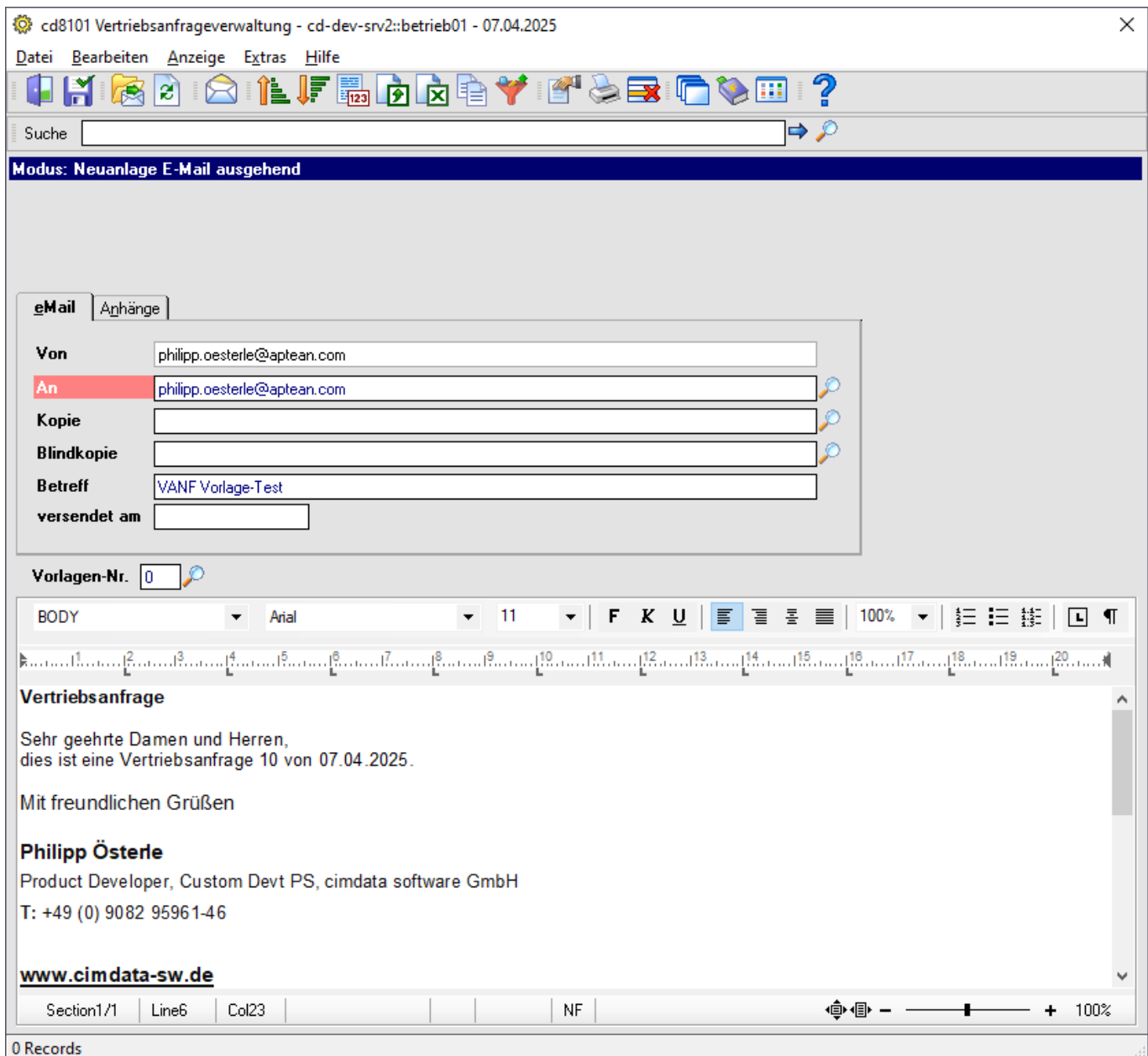

Felder

Anfrage-Nr.	Anzeige der vergebenen Anfragenummer.
Neuanlage Email	Typ der E-Mail bei Erfassung Mögliche Werte sind: Eingehend Ausgehend

Tabelle

Datum	Anzeige des Versende-/Eingangs-Datums der E-Mail.
Betreff	Anzeige des Betreffs der hinterlegten E-Mail.
Sachbearbeiter	Anzeige des Sachbearbeiters, der Erfassung der E-Mail.

Typ	Typ der E-Mail Mögliche Werte sind: <u>Eingehend</u> <u>Ausgehend</u>
Absender	Anzeige des Absenders der E-Mail.
Empfänger	Anzeige des Empfängers der E-Mail.

Menüpunkte

[Informationen zu "Menüpunkten"](#)

Buttons

[Informationen zu den "Buttons"](#)

CRM Hinweis:	Verzweigt in das " CRM " Button wird nur sichtbar, wenn hinter der Anfrage-Nr. eine Aktion im CRM angelegt wurde
---------------------	---

[VANF](#), [cd8101](#), [cdfp 8101 02](#), [cdfp 8101 02 p4](#)

From:
<http://172.30.2.91/> - **cimERP Online Hilfe**

Permanent link:
http://172.30.2.91/doku.php?id=cimerp:0040_vertrieb:0020_vertriebsanfrage:0050_vertriebsanfrage_email

Last update: **07.04.2025 09:42:20**

