

Detailmaske Freie Texte Papiere für Vertrieb/Einkauf/Fertigung

In dieser Maske kann der freie Text eingegeben und festgelegt werden, auf welchen Papieren im cimERP der Text erscheinen soll.

In der Baumstruktur werden die möglichen Kategorien und innerhalb der Kategorien die definierten Sprachen angezeigt. Über die Icons an den einzelnen Knoten wird signalisiert, ob für einen bestimmten Knoten ein Eintrag vorhanden ist. Abhängig von den [Parametern für Textverwaltungen](#) können die Texte in verschiedenen Arten eingegeben werden (zeilenweise, variable Textlänge oder als RTF-Text). Hierzu müssen die entsprechenden Formulare u.U. angepasst werden.

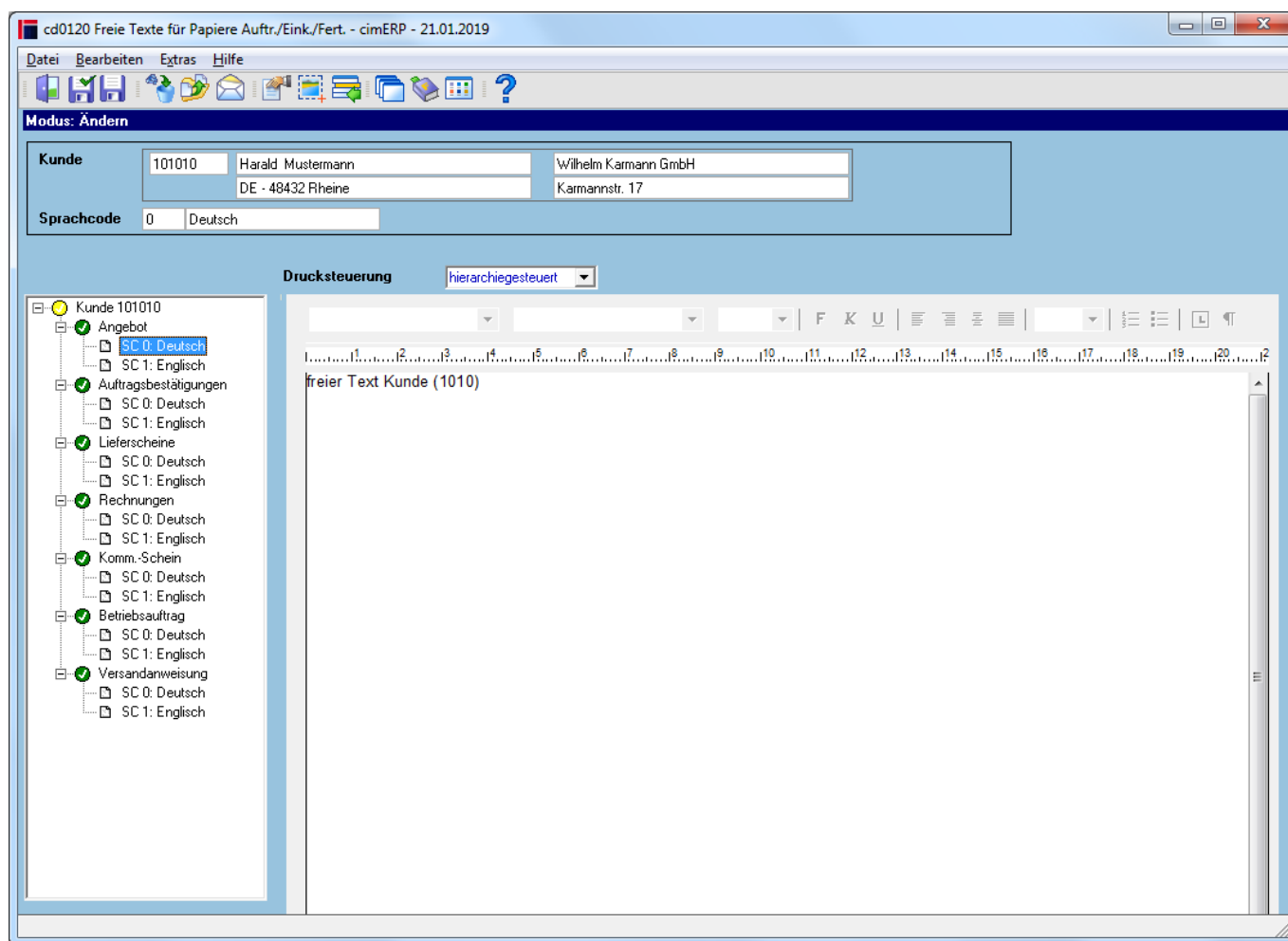

Baumstruktur

Kriterium	Anzeige oberstes Kriterium - wird über Einstieg bestimmt (z. Bsp. „Kunde 1018“)
Unterkriterium	Anzeige der möglichen Dokumenttypen, für die freie Texte hinterlegt werden können (z. Bsp. Angebot, Auftragsbestätigungen, ...)
Sprachcode	Anzeige der Sprachcodes, für welche die freien Texte definiert worden

Felder

Drucksteuerung	Je nach Inhalt des Textes kann definiert werden, ob dieser auf den ausgewählten Papiere generell oder nur hierarchisch gedruckt werden soll. z.B. Bei Hinterlegung von Anlieferzeiten „Anlieferung nur Mittwoch von 8.00-12.00 Uhr“ an einer Versandanschrift (Außenlager), sollte dieses die generellen Anlieferzeiten des Kunden übersteuern.
Hierachiegesteuert	Nur einer der ermittelten Texte auf Vorgangs- und Positionsebene wird gedruckt. Dabei gilt folgende Hierarchie:\\ auf Vorgangsebene (Andruck nach letzter Position): 1 Kunde/Versandanschrift 2 Kunde, bzw. Lieferant 3. Kundengruppe/Lieferantengruppe 4. Abnehmergruppe auf Positionsebene (Andruck am Ende der Position): 1 Artikel 2 Teilegruppe 1 3 Teilegruppe 2 Beispiel: Für den Artikel <32155> und für die Teilegruppe 1 <100> wurde jeweils ein Text erfasst. Wird nun z.B. eine Auftragsbestätigung für diese Konstellation gedruckt, so wird nur der Text des Artikels <32155> ausgegeben, da dieser hierarchisch an höherer Stelle steht, der Text für die Teilegruppe 1 <100> wird nicht ausgegeben.
Andruck generell	Der Text wird in jedem Fall gedruckt, auch wenn bereits andere Texte gedruckt wurden.
Texte	Eingabe eines frei wählbaren Textes.

Menüpunkte

Datei	Informationen zum Menüpunkt "Datei"
Bearbeiten	Informationen zum Menüpunkt "Bearbeiten"
Extras	Informationen zum Menüpunkt "Extras"
Hilfe	Informationen zum Menüpunkt "Hilfe"

Buttons

[Informationen zu den "Buttons"](#)

Neuanlage	Dieser Button ist nur verfügbar, wenn ein Unterkriterium (Formular) im Baum ausgewählt wurde. Bei Aufruf des Buttons erscheint der Matchcode der definierten Sprachen und es wird danach ein neuer Sprachcode zum ausgewählten Unterkriterium angelegt. Dafür kann dann ein neuer Text erfasst werden.
Löschen	Dieser Button ist nur verfügbar, wenn ein vorhandener Text zu einem Sprachcode (im Baum) ausgewählt wurde. Bei Aufruf des Buttons kann ein angelegter Text zu einem bestimmten Sprachcode gelöscht werden.

Kopieren	Dieser Button ist nur verfügbar, wenn ein vorhandener Text zu einem Sprachcode (im Baum) ausgewählt wurde. Bei Aufruf des Buttons kann ein angelegter Text zu einem bestimmten Sprachcode auf andere Unterkriterien kopiert werden.
-----------------	---

[SERV](#), [cd0120](#), [cdfreie 0120 02](#)

From:

<http://172.30.2.91/> - **cimERP Online Hilfe**

Permanent link:

http://172.30.2.91/doku.php?id=cimerp:0030_stammdaten:0050_texte:0020_freie_texte:0030_freietextepapieredetail

Last update: **25.06.2021 18:17:45**

