

Lieferantenstamm - Reiter Adressen

Auf diesem Reiter erscheint eine Übersicht mit allen bereits erfassten Adressen für den Geschäftspartner:

Die Bearbeitung erfolgt über die [Detailmaske](#). Eine Eingabe solcher Bestellanschriften ist notwendig, wenn die Bestellanschrift von der Hauptanschrift des Lieferanten abweicht.

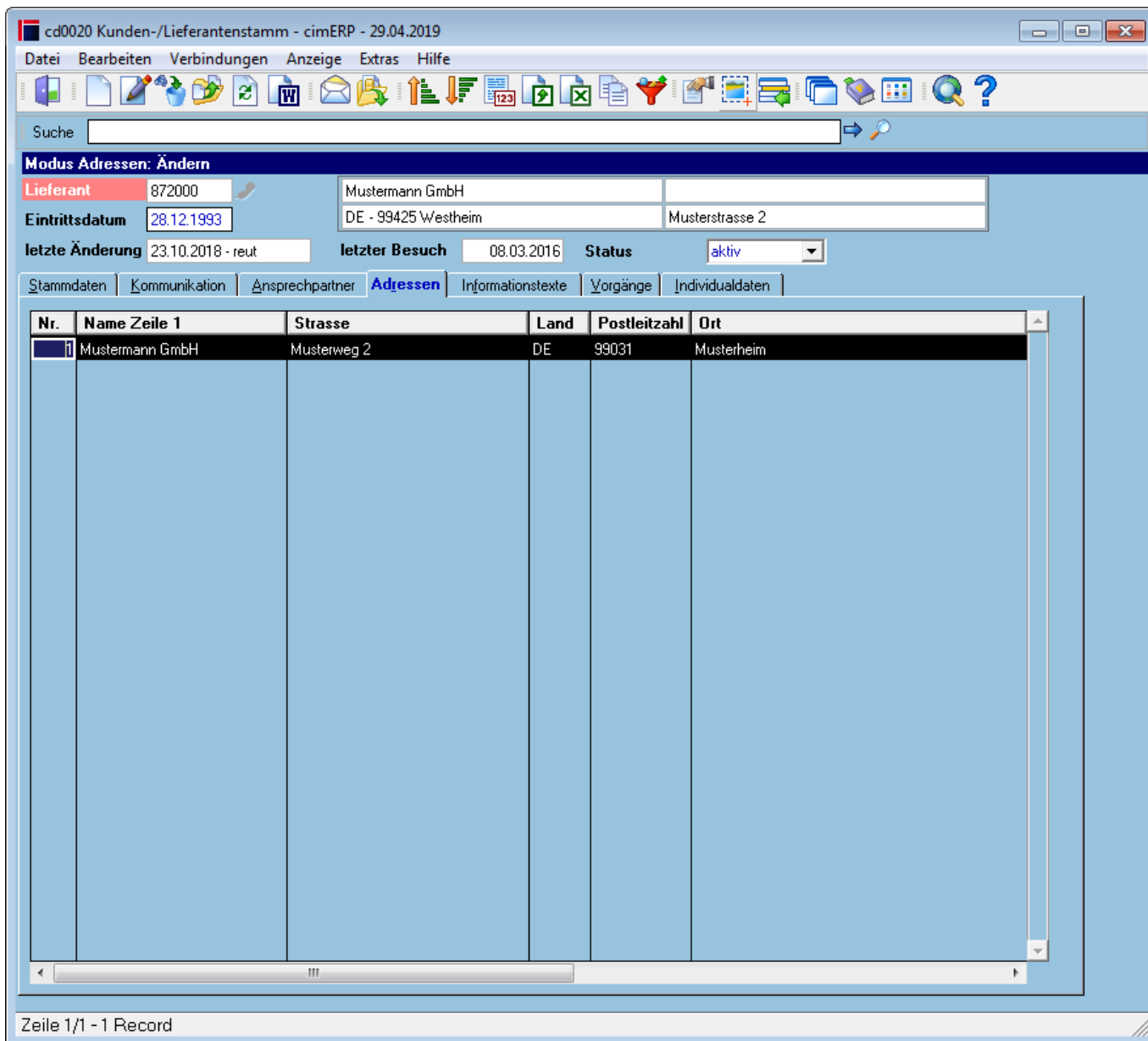

Tabelle

Nr.	interne Nummer der Anschrift
Name Zeile 1	Adresszeile 1 der Anschrift
Straße	Straße der Anschrift
Land	Land der Anschrift
Postleitzahl	Postleitzahl der Anschrift
Ort	Ort der Anschrift

BEST	Mögliche Werte sind - ohne Anzeige, Anschrift ist nicht weiter spezifiziert. S Adresse dient als Standardadresse für Bestellungen
REKL	Mögliche Werte sind - ohne Anzeige, Anschrift ist nicht weiter spezifiziert. S Adresse dient als Standardadresse für Reklamationen
GLN / ILN	Bei Einsatz des EDI-Moduls ist u.U. der Anschrift, je nach EDI-Verfahren eine eindeutige Global Location Number zuzuordnen.
Name Zeile 2	Adresszeile 2 der Anschrift
Name Zeile 3	Adresszeile 3 der Anschrift
Status	Folgende Status sind möglich: <u>Aktiv</u> <u>Inaktiv</u>

Menüpunkte

s. Lieferantenstamm - Stammdaten: [Informationen zu "Menüpunkten"](#)

Buttons

[Informationen zu den "Buttons"](#)

[SERV, cd0020, cdfp 0020 10, cdfp 0020 10 p4](#)

From:
<http://172.30.2.91/> - **cimERP Online Hilfe**

Permanent link:
http://172.30.2.91/doku.php?id=cimerp:0030_stammdaten:0030_geschaeftpartner:0040_lieferantenstamm:0040_adressen:0010_adressen

Last update: **25.06.2021 18:17:45**

