

Matchcode Anschriften

Der folgende Matchcode zeigt alle Adressen eines Geschäftspartners (hier Kunde) an. Über die entsprechenden Selektionskriterien kann die Anzeige eingegrenzt werden.

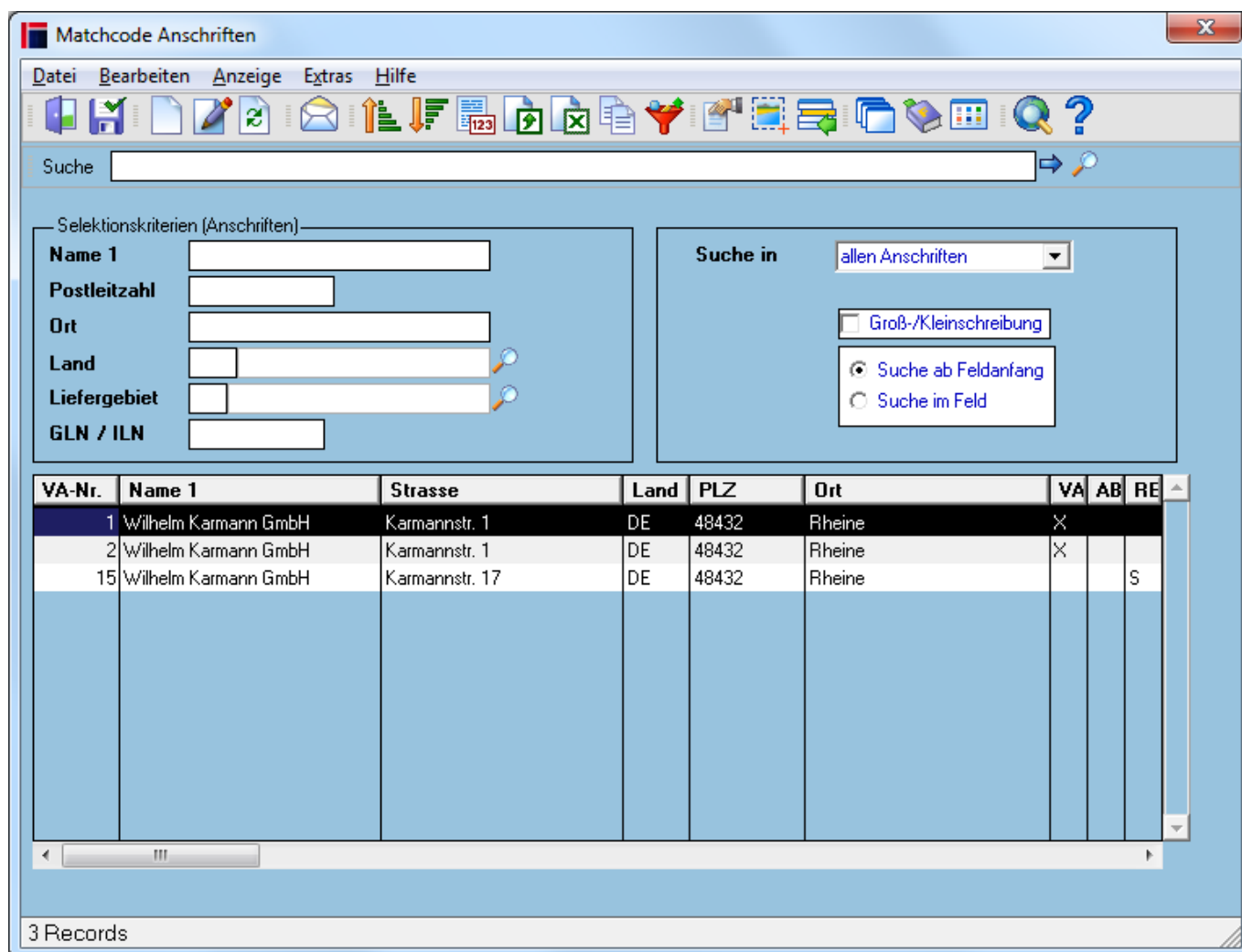

Felder

Selektionskriterien (Anschriften)	
Name 1	Matchcodefeld Name zeile 1
Postleitzahl	Matchcodefeld Postleitzahl
Ort	Matchcodefeld Ort
Land	Matchcodefeld Land
Liefergebiet	Matchcodefeld Liefergebiet
GLN / ILN	Matchcodefeld GLN

Suche in	ermöglicht die differenzierte Suche in den Adressen an Hand ihrer primären Verwendung (s.a. Adressverwaltung Basisdaten) Mögliche Werte sind: <u>allen Anschriften</u> 1 - AB-Anschrift 2 - Versandanschrift 3 - Rechnungsanschrift
Groß-/Kleinschreibung	Mögliche Werte sind: <u>Groß-/Kleinschreibung</u> Wenn das Häkchen gesetzt ist, werden Eingaben auf exakte Übereinstimmung bzgl. der Schreibweise (Groß-/Kleinbuchstaben) geprüft. Die Speicherung der getroffenen Auswahl kann über den Menüpunkt „Einstellungen - Allgemeine Einstellungen - Speichern“ erfolgen.
Suchstrategie	Mögliche Werte sind: <u>Suche ab Feldanfang</u> <u>Suche im Feld</u> Die Speicherung der getroffenen Auswahl kann über den Menüpunkt „Einstellungen - Allgemeine Einstellungen - Speichern“ erfolgen.

Tabelle

Nummer	Nummer des Geschäftspartners (nur bei Aufruf zur Kundenermittlung)
Kundenname 1	Name (Zeile 1) des Geschäftspartners (nur bei Aufruf zur Kundenermittlung)
VA-Nr.	interne Nummer der Adresse
Name 1	Adresszeile 1 der Adresse
Strasse	Straße der Adresse
Land	Land der Adresse
PLZ	Postleitzahl der Adresse
Ort	Ort der Adresse
VA	Versandadresse Mögliche Werte sind - ohne Anzeige, Anschrift ist nicht weiter spezifiziert. <u>S</u> Adresse dient als Standard-Lieferscheinadresse <u>X</u> - Anschrift dient zur primären Verwendung als Lieferanschrift
AB	AB-Anschrift Mögliche Werte sind - ohne Anzeige, Anschrift ist nicht weiter spezifiziert. <u>S</u> Adresse dient als Standard-Adresse für die Auftragsbestätigung <u>X</u> - Anschrift dient zur primären Verwendung als AB-Anschrift
RE	Rechnungsanschrift Mögliche Werte sind - ohne Anzeige, Anschrift ist nicht weiter spezifiziert. <u>S</u> Adresse dient als Standard-Rechnungsadresse <u>X</u> - Anschrift dient zur primären Verwendung als Rechnungsanschrift
PLZ Postfach	Postleitzahl zum Postfach der Adresse
Postfach	Postfach der Adresse
KA-Nr.	
BEST	
Name 2	Adresszeile 2 der Adresse
Name 3	Adresszeile 3 der Adresse

GLN / ILN	Globale Lokationsnummer (GLN - früher ILN) Die GLN - Global Location Number bzw. dtsh. Globale Lokationsnummer (ehemals ILN - Internationale Lokationsnummer) ist eine Identnummer aus dem GS1-Nummernsystem. Das GS1-System besteht aus Identifikationsstandards, die international abgestimmt, weltweit eindeutig, überschneidungsfrei und branchenneutral sind. Die Zuordnung zu einem Geschäftspartner erfolgt im Kundenstamm bzw. in der Adressverwaltung .
Lief.-Gebiet	Liefergebiet der Adresse
Bestimmungsbahnhof	Bestimmungsbahnhof der Adresse
LB Bestimmungsort	Bestimmungsort der Adresse
Stationsnummer	Stationsnummer der Adresse
Freie Zeile 1-6	
Text-Nr.	
Strassenkennz.	Strassenkennzahl der Adresse
Versandart	Versandart des Kunden (nur bei Kundenanschrift)
Werk	Werknummer des Kunden
Abladestelle	Abladestelle der Adresse

Menüpunkte

Datei	Informationen zum Menüpunkt "Datei"
Bearbeiten	Informationen zum Menüpunkt "Bearbeiten"
Anzeige	Informationen zum Menüpunkt "Anzeige"
Extras	Informationen zum Menüpunkt "Extras"
Hilfe	Informationen zum Menüpunkt "Hilfe"

Buttons

[Informationen zu den "Buttons"](#)

[cd matchcode exe](#), [cdfr best anschrift mc](#)

From:
<http://172.30.2.91/> - **cimERP Online Hilfe**

Permanent link:
http://172.30.2.91/doku.php?id=cimerp:0030_stammdaten:0015_matchcodes:0190_matchcodeanschriften

Last update: **25.06.2021 18:17:45**

