

Anzeigen Historiendaten (cd0199)

In diesem Programm kann die geschriebene Historie zu den einzelnen Modulen/Programmen/Aktionen und Benutzern angezeigt und gelöscht werden. Über Menü→Bearbeiten→„Auswertung nach Modul/Programm/Aktion“ oder „Auswertung nach Benutzer“ (Schalter kann über Voreinstellungen privat/global gespeichert werden) kann die Betrachtungsweise der Historie eingestellt werden.

Beim Einlesen werden nur die „Schlüsselbegr.“ Spalten aktiv, die auch innerhalb des gesuchten Zeitraums und Auswertungsmodus mindestens einen Wert haben. Zu den Schlüsselbegriffen selbst können auch deren Bezeichnungen über Menü→Anzeige→„Anzeige Bezeichnungen zu Schlüsselbegriffen“ aktiviert werden. Das Menükennzeichen kann ebenso über Voreinstellungen privat/global gespeichert werden.

In diesem Screenshot sehen Sie die Auswertung nach Modul/Programm/Aktion:

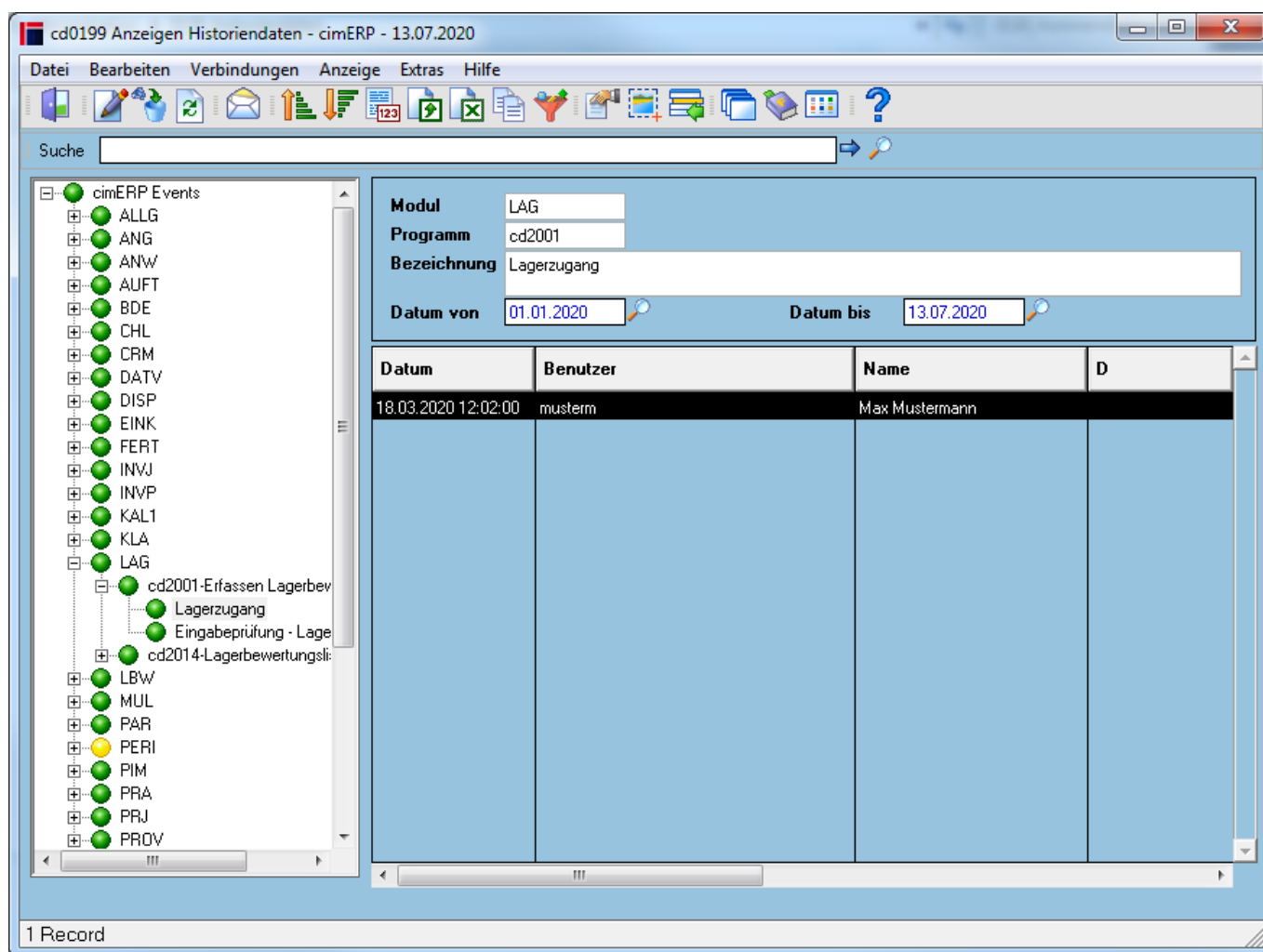

In diesem Screenshot sehen Sie die Auswertung nach Benutzer:

The screenshot shows a software interface for viewing history data. On the left is a tree view of 'cimERP Events'. The main area contains search filters for 'Benutzer' (mustern (Max Mustermann)) and 'Datum von' (01.01.2020) to 'Datum bis' (13.07.2020). Below these is a table with the following data:

Modul	Programm	Aktion	Datum
SERV	cd0020	Änderung Kunde	11.02.2020 13:56:18
SERV	cd0020	Initialisierung Kunde	11.02.2020 13:56:01
SERV	cd0020	Initialisierung Kunde	11.02.2020 13:54:19
SERV	cd0001	Eingabeprüfung - Artikelnummern-Eingabe (ab 3.00)	13.01.2020 13:07:57
SERV	cd0001	Eingabeprüfung - Artikelnummern-Eingabe (ab 3.00)	13.01.2020 13:07:54
SERV	cd0001	Eingabeprüfung - Artikelnummern-Eingabe (ab 3.00)	13.01.2020 13:07:17
SERV	cd0001	Eingabeprüfung - Artikelnummern-Eingabe (ab 3.00)	13.01.2020 13:06:58

At the bottom left of the window, it says '7 Records'.

Über den „Bleistift“-/„Änderungs“-Button oder Menü→Bearbeiten→„Anzeige Details“ können die zum Historienevent geschriebenen Details eingesehen werden:

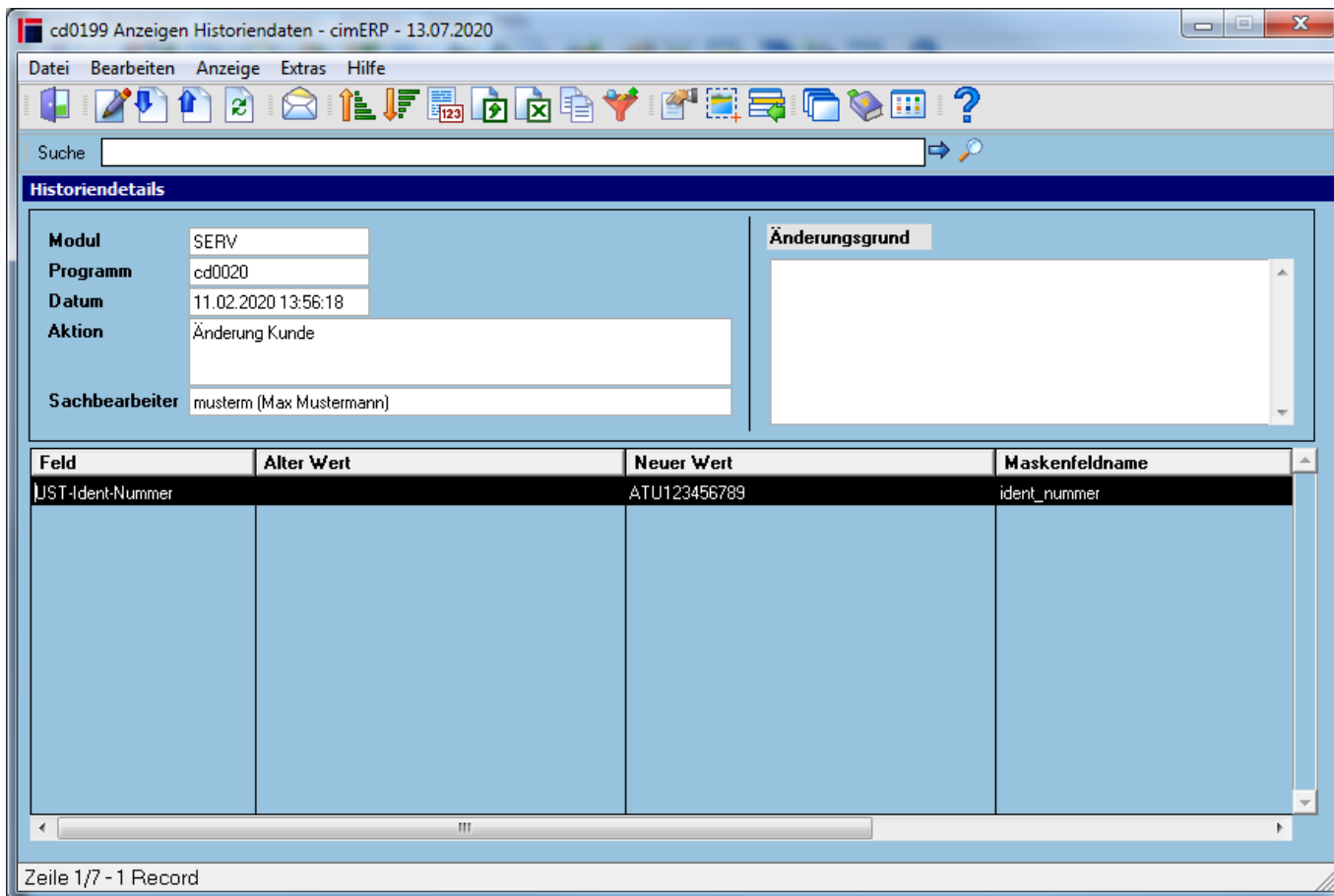

Felder

Benutzer	Zeigt den aktuell auszuwertenden Benutzer an. (Nur aktiv bei „Auswertung nach Benutzer“)
Modul	Zeigt das aktuelle ausgewerte Modul an. (Nur aktiv bei „Auswertung nach Modul/Programm/Aktion“)
Programm	Zeigt das aktuelle ausgewerte Programm an. (Nur aktiv bei „Auswertung nach Modul/Programm/Aktion“)
Bezeichnung	Zeigt die Bezeichnung der aktuellen ausgewerteten Aktion an. (Nur aktiv bei „Auswertung nach Modul/Programm/Aktion“)
Datum von	Datumseingrenzung - Definiert ab wann die Historie ausgewertet wird.
Datum bis	Datumseingrenzung - Definiert bis wann die Historie ausgewertet wird.

Tabelle

Modul	Zeigt das Modul an, zu welchem das Historienevent geschrieben wurde.
Programm	Zeigt das Programm an, zu welchem das Historienevent geschrieben wurde.
Aktion	Zeigt die Aktion / die Beschreibung der Aktion an, zu welchem das Historienevent geschrieben wurde.
Datum	Zeigt den Zeitstempel an, zu welchem das Historienevent geschrieben wurde.
Benutzer	Zeigt das Benutzerprofil an, zu welchem das Historienevent geschrieben wurde.

Name	Zeigt den Namen zum Benutzerprofil an, zu welchem das Historienevent geschrieben wurde.
D	Zeigt an, ob zum Historienevent Details geschrieben wurden.
G	Zeigt an, ob zum Historienevent ein Grund angegeben wurde.
Bezeichnung Schlüsselbegr. 1 (integer)	Bezeichnungen/Titel zum zugehörigen Schlüsselbegriff
Schlüsselbegr. 1 (integer)	Schlüsselwert der beim Schreiben des Historienevents gespeichert wurde.
Bezeichnung Schlüsselbegr. 2 (integer)	Bezeichnungen/Titel zum zugehörigen Schlüsselbegriff
Schlüsselbegr. 2 (integer)	Schlüsselwert der beim Schreiben des Historienevents gespeichert wurde.
Bezeichnung Schlüsselbegr. 3 (integer)	Bezeichnungen/Titel zum zugehörigen Schlüsselbegriff
Schlüsselbegr. 3 (integer)	Schlüsselwert der beim Schreiben des Historienevents gespeichert wurde.
Bezeichnung Schlüsselbegr. 4 (integer)	Bezeichnungen/Titel zum zugehörigen Schlüsselbegriff
Schlüsselbegr. 4 (integer)	Schlüsselwert der beim Schreiben des Historienevents gespeichert wurde.
Bezeichnung Schlüsselbegr. 5 (integer)	Bezeichnungen/Titel zum zugehörigen Schlüsselbegriff
Schlüsselbegr. 5 (integer)	Schlüsselwert der beim Schreiben des Historienevents gespeichert wurde.
Bezeichnung Schlüsselbegr. 1 (character)	Bezeichnungen/Titel zum zugehörigen Schlüsselbegriff
Schlüsselbegr. 1 (character)	Schlüsselwert der beim Schreiben des Historienevents gespeichert wurde.
Bezeichnung Schlüsselbegr. 2 (character)	Bezeichnungen/Titel zum zugehörigen Schlüsselbegriff
Schlüsselbegr. 2 (character)	Schlüsselwert der beim Schreiben des Historienevents gespeichert wurde.
Bezeichnung Schlüsselbegr. 3 (character)	Bezeichnungen/Titel zum zugehörigen Schlüsselbegriff
Schlüsselbegr. 3 (character)	Schlüsselwert der beim Schreiben des Historienevents gespeichert wurde.
Bezeichnung Schlüsselbegr. 1 (float)	Bezeichnungen/Titel zum zugehörigen Schlüsselbegriff
Schlüsselbegr. 1 (float)	Schlüsselwert der beim Schreiben des Historienevents gespeichert wurde.
Bezeichnung Schlüsselbegr. 2 (float)	Bezeichnungen/Titel zum zugehörigen Schlüsselbegriff
Schlüsselbegr. 2 (float)	Schlüsselwert der beim Schreiben des Historienevents gespeichert wurde.
Bezeichnung Schlüsselbegr. 3 (float)	Bezeichnungen/Titel zum zugehörigen Schlüsselbegriff
Schlüsselbegr. 3 (float)	Schlüsselwert der beim Schreiben des Historienevents gespeichert wurde.
Bezeichnung Schlüsselbegr. 4 (float)	Bezeichnungen/Titel zum zugehörigen Schlüsselbegriff

Schlüsselbegr. 4 (float)	Schlüsselwert der beim Schreiben des Historienevents gespeichert wurde.
---------------------------------	-------------------------------------------------------------------------

Menüpunkte

Datei	Informationen zum Menüpunkt "Datei"
Bearbeiten	Informationen zum Menüpunkt "Bearbeiten"
Aktualisieren	Aktualisiert die Übersicht und den Baum der cimERP Events
Auswertung nach...	Über diesen Schaltern kann die Betrachtung nach Modul/Programm/Aktion und Benutzer umgestellt werden.
Verbindungen	Informationen zum Menüpunkt "Verbindungen"
Aktivieren Historie	Aufruf zu den Basisparameter Historienführung
Anzeige	Informationen zum Menüpunkt "Anzeige"
Extras	Informationen zum Menüpunkt "Extras"
Hilfe	Informationen zum Menüpunkt "Hilfe"

Buttons

[Informationen zu den "Buttons"](#)

[SERV, cd0199, cdfv 0199 01](#)

From:
<http://172.30.2.91/> - **cimERP Online Hilfe**

Permanent link:
http://172.30.2.91/doku.php?id=cimerp:0020_administration:0130_historiendaten:start

Last update: **25.06.2021 18:17:48**

