

# Import/Export/Abgleich von Sachbearbeitern

Über diese Maske können Sachbearbeiter aus anderen Betrieben importiert, in Andere exportiert oder mit anderen Betrieben abgeglichen werden.

Je nach Auswahl in der [Benutzerverwaltung](#) wird diese in einem anderen Modus (Import/Export/Abgleich) aufgerufen und die Auswahl der Betriebe unterscheidet sich.

Bitte beachten Sie, dass es aufgrund von unterschiedlicher Datenhaltung nicht möglich ist, Inhalte von Matchcodefelder (wie z.B. Druckerauswahlen) zur übertragen.

- Beim Export werden nur Betriebe angezeigt, in denen das entsprechende Sachbearbeiter-Profil noch NICHT existiert

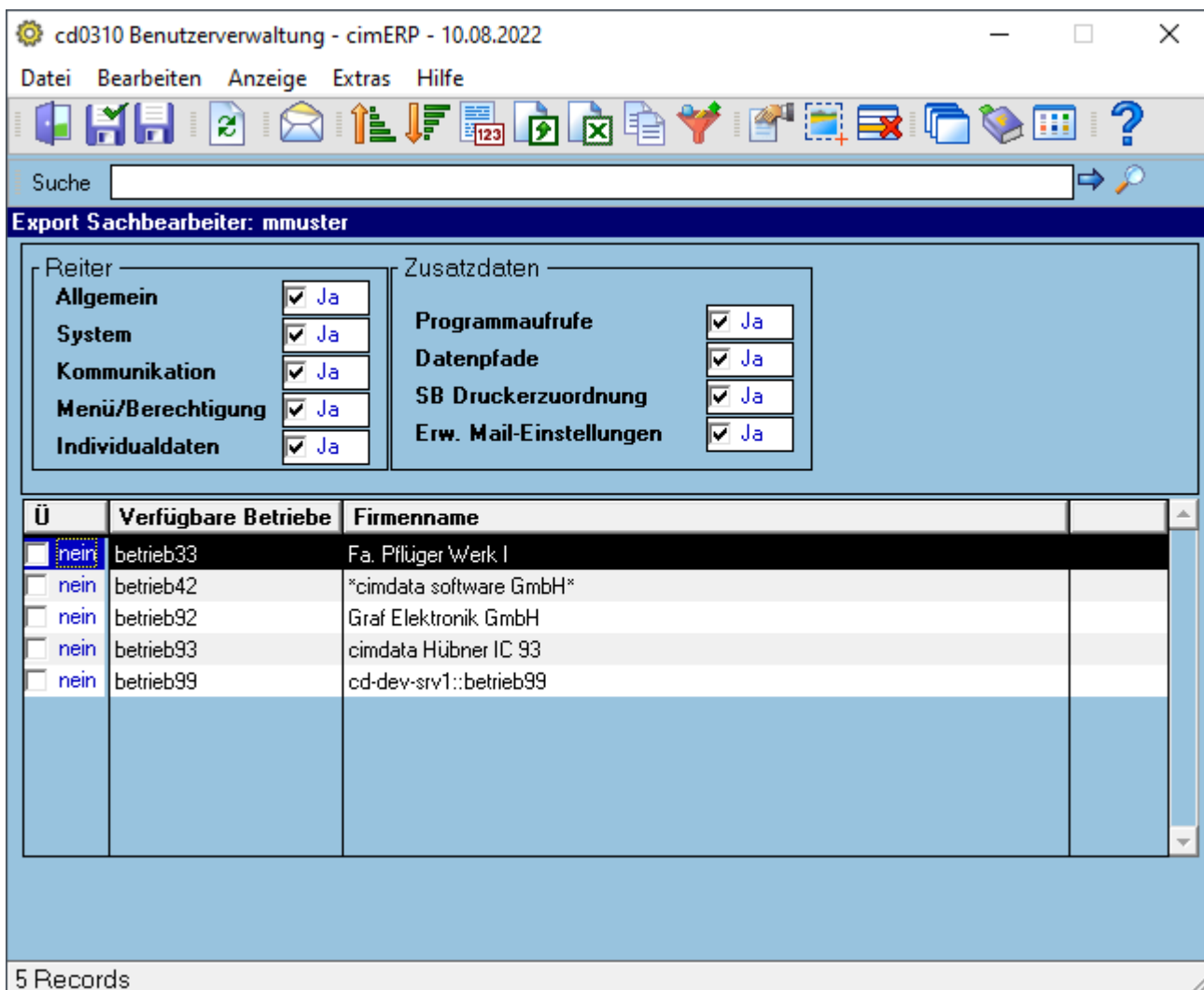

- Beim Import werden alle Betriebe angezeigt, bei einem Doppelklick auf einen Betrieb, werden alle Sachbearbeiter aufgelistet, welche im aktuellen Betrieb noch nicht existieren

cd0310 Benutzerverwaltung - cimERP - 10.08.2022

Suche

### Import Sachbearbeiter

**Reiter**

<b>Allgemein</b>	<input checked="" type="checkbox"/> Ja
<b>System</b>	<input checked="" type="checkbox"/> Ja
<b>Kommunikation</b>	<input checked="" type="checkbox"/> Ja
<b>Menü/Berechtigung</b>	<input checked="" type="checkbox"/> Ja
<b>Individualdaten</b>	<input checked="" type="checkbox"/> Ja

**Zusatzdaten**

<b>Programmaufrufe</b>	<input checked="" type="checkbox"/> Ja
<b>Datenpfade</b>	<input checked="" type="checkbox"/> Ja
<b>SB Druckerzuordnung</b>	<input checked="" type="checkbox"/> Ja
<b>Erw. Mail-Einstellungen</b>	<input checked="" type="checkbox"/> Ja

Verfügbare Betriebe	Firmenname
betrieb01	cimdata software GmbH
betrieb06	Pflüger IC Zielbetrieb 06
betrieb10	cimERP
betrieb33	Fa. Pflüger Werk I
betrieb42	*cimdata software GmbH*
betrieb91	cimERP
betrieb92	Graf Elektronik GmbH
betrieb93	cimdata Hübner IC 93
betrieb99	cd-dev-srv1::betrieb99

9 Records

Matchcode Sachbearbeiter

Suche

Sachbearbeiter-Nr.	Sachbearbeiter-Name	SB-Benutzer-Profil	Angemeldet?	Status
1	Benutzer INGRES	ingres	Nein	Aktiv

1 Record

- Beim Abgleich mit anderen Betrieben werden alle Betriebe aufgelistet, in welchen das aktuell

ausgewählte SB-Profil bereits existiert  
 hierbei werden die aktuell ausgewählten Daten an den ausgewählten Betrieb übertragen

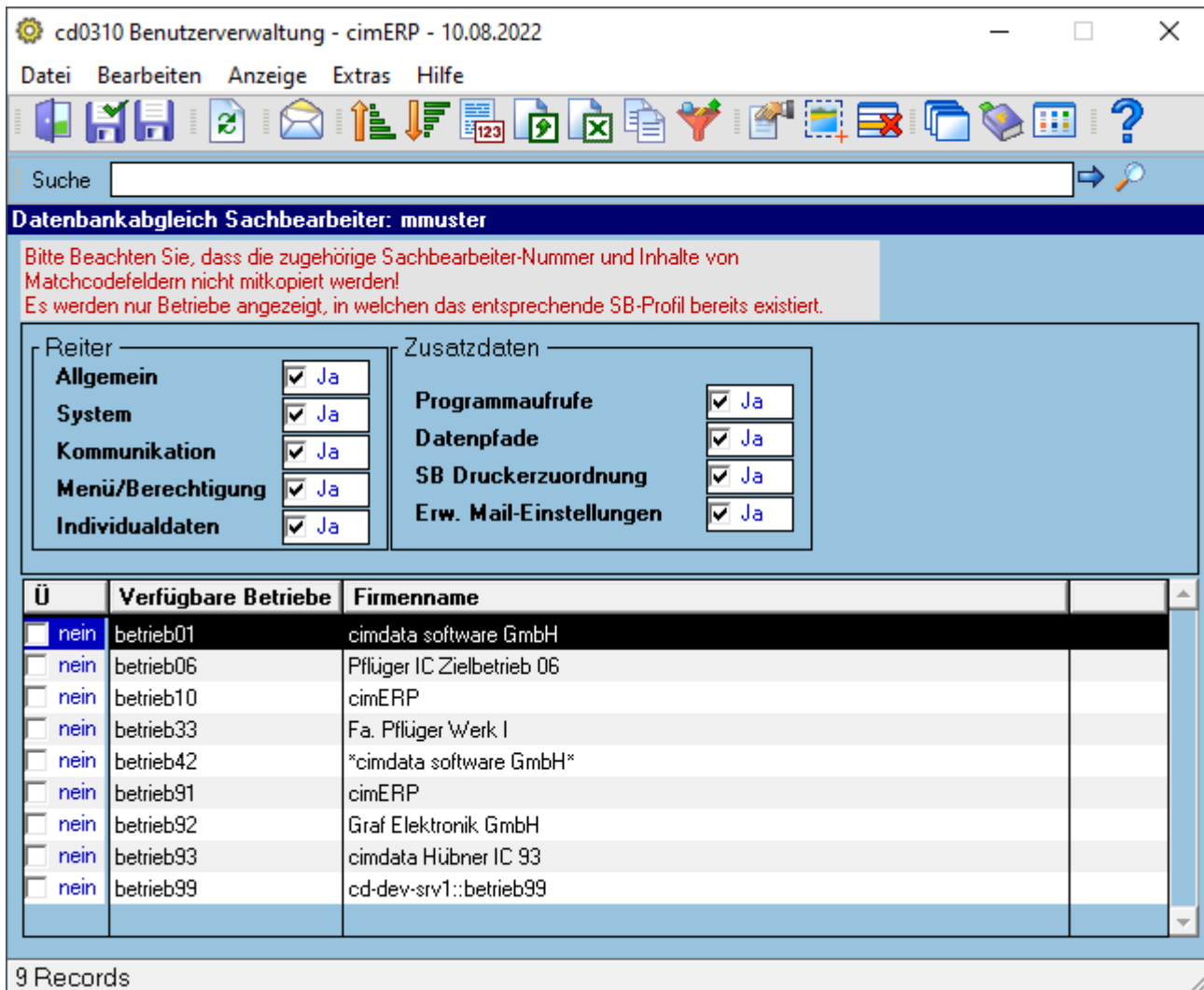

## Felder

<p><b>Allgemein</b></p>	<p>Auswahl ob der Reiter „Allgemein“ der Benutzerverwaltung übertragen werden soll  <b>Mögliche Werte sind:</b>                  Ja                  Nein</p>
<p><b>System</b></p>	<p>Auswahl ob der Reiter „System“ der Benutzerverwaltung übertragen werden soll  <b>Mögliche Werte sind:</b>                  Ja                  Nein</p>
<p><b>Kommunikation</b></p>	<p>Auswahl ob der Reiter „Kommunikation“ der Benutzerverwaltung übertragen werden soll  <b>Mögliche Werte sind:</b>                  Ja                  Nein</p>

<b>Menü/Berechtigung</b>	Auswahl ob der Reiter „Menü/Berechtigung“ der Benutzerverwaltung übertragen werden soll <b>Mögliche Werte sind:</b> <u>Ja</u> <u>Nein</u>
<b>Individualdaten</b>	Auswahl ob der Reiter „Individualdaten“ der Benutzerverwaltung übertragen werden soll <b>Mögliche Werte sind:</b> <u>Ja</u> <u>Nein</u>
<b>Programmaufrufe</b>	Auswahl ob der Menüpunkt „Programmaufrufe“ der Benutzerverwaltung übertragen werden soll <b>Mögliche Werte sind:</b> <u>Ja</u> <u>Nein</u>
<b>Datenpfade</b>	Auswahl ob der Menüpunkt „Datenpfade“ der Benutzerverwaltung übertragen werden soll <b>Mögliche Werte sind:</b> <u>Ja</u> <u>Nein</u>
<b>SB Druckerzuordnung</b>	Auswahl ob der Menüpunkt „SB Druckerzuordnung“ der Benutzerverwaltung übertragen werden soll <b>Mögliche Werte sind:</b> <u>Ja</u> <u>Nein</u>
<b>Erw. Mail-Einstellungen</b>	Auswahl ob der Menüpunkt „Erw. Mail-Einstellungen“ der Benutzerverwaltung übertragen werden soll <b>Mögliche Werte sind:</b> <u>Ja</u> <u>Nein</u>

## Tabelle

<b>Ü</b>	Auswahl ob in diesen Betrieb exportiert (bzw. aus dem Betrieb importiert) werden soll <b>Mögliche Werte sind:</b> <u>ja</u> <u>nein</u>
<b>Verfügbare Betriebe</b>	Name der verfügbaren Betriebe
<b>Firmenname</b>	Bezeichnung der verfügbaren Betriebe

## Menüpunkte

<b>Datei</b>	<a href="#">Informationen zum Menüpunkt "Datei"</a>
<b>Bearbeiten</b>	<a href="#">Informationen zum Menüpunkt "Bearbeiten"</a>
Alle Datensätze zum Datenabgleich de-/aktivieren	Alle Datensätze der Tabelle werden angehakt
Markierte Datensätze zum Datenabgleich de-/aktivieren	Die markierten Datensätze der Tabelle werden angehakt
<b>Anzeige</b>	<a href="#">Informationen zum Menüpunkt "Anzeige"</a>
<b>Extras</b>	<a href="#">Informationen zum Menüpunkt "Extras"</a>
<b>Hilfe</b>	<a href="#">Informationen zum Menüpunkt "Hilfe"</a>

# Buttons

Informationen zu den "Buttons"

ANW, cd0310, cdf 0310 19

From:

<http://172.30.2.91/> - **cimERP Online Hilfe**

Permanent link:

[http://172.30.2.91/doku.php?id=cimerp:0020\\_administration:0040\\_benutzerverwaltung:0200\\_benutzerverwaltungkopieren](http://172.30.2.91/doku.php?id=cimerp:0020_administration:0040_benutzerverwaltung:0200_benutzerverwaltungkopieren)

Last update: **10.08.2022 15:51:24**

