

XBS-Archiv - Quick-Archivierung

Es gibt auch die Möglichkeit, Dokumente direkt zu archivieren.
Wenn man in der Detailmaske ein oder mehrere Dokumente per Drag&Drop in die Tabelle zieht, öffnet sich folgende Maske:

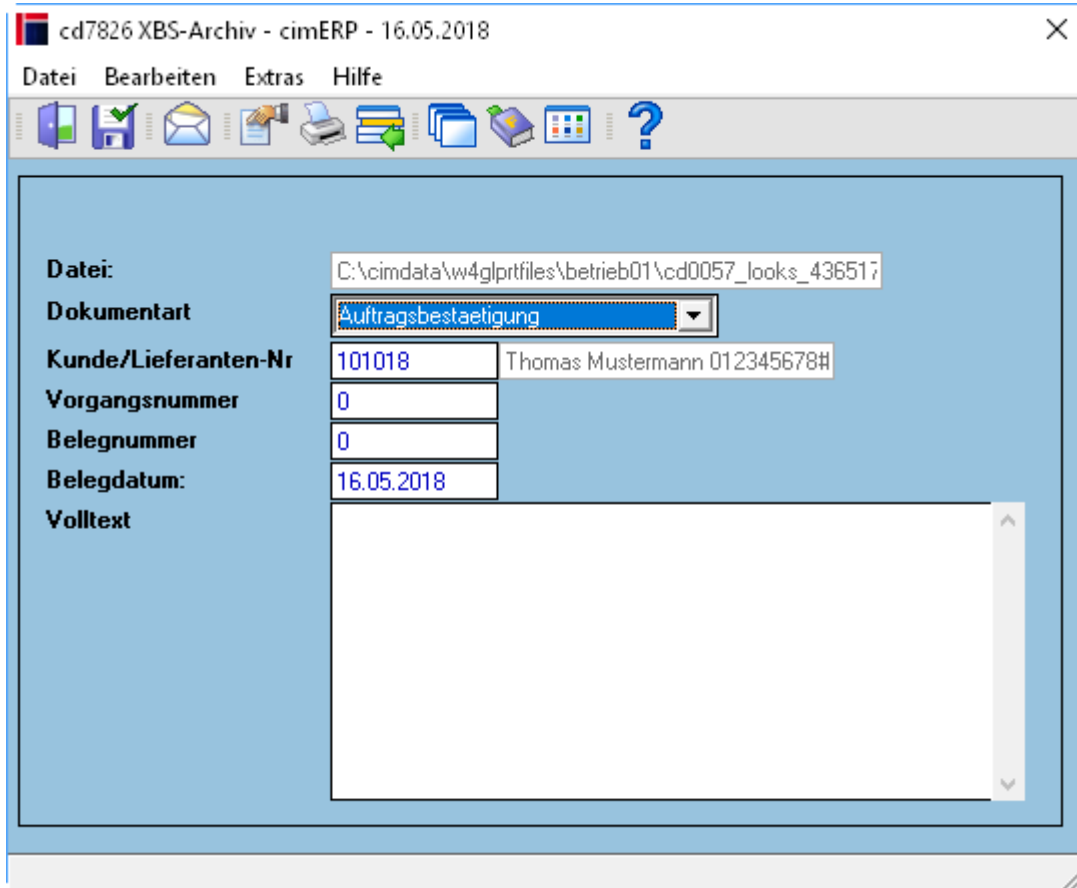

Felder

Datei:	Dateiname des ausgewählten Dokuments.
---------------	---------------------------------------

Dokumentart	<p>Mögliche Werte: <u>Bestellung</u> <u>Lieferanmahnung</u> <u>Bestaetigungsanmahnung</u> <u>Anlieferungsschein</u> <u>Warenzugangsschein</u> <u>Rechnungsprüfung Einkauf</u> <u>Anfrage</u> <u>Auftragsbestaetigung</u> <u>Lieferschein</u> <u>Rechnung</u> <u>Kommissionierschein</u> <u>Versandanweisung</u> <u>Betriebsauftrag</u> <u>Anzahlungsrechnung</u> <u>Gutschrift</u> <u>Zoll-/Vorausrechnung</u> <u>Stornorechnung</u> <u>Storno Gutschrift</u> <u>Rückvergütung</u> <u>Storno Rückvergütung</u> <u>Freier Lieferschein</u> <u>Auftragseingangsbestaetigung</u> <u>Angebot</u> <u>Rechnungsausgangsjournal</u> <u>Preisunterschreitungliste</u> <u>Vorkalkulation</u> <u>Vertriebsanfrage</u> <u>Provisionsabrechnung</u> <u>Fertigungsauftrag</u> <u>Materialkarte</u> <u>BDE-Karte</u> <u>Formular Auswaertsbearbeitung</u> <u>Pruefplan Fertigung</u> <u>Reklamation Kunde</u> <u>Reklamation Lieferant</u> <u>Eingangsrechnungen</u> <u>Workflow Aktion Druck mit Archivierung</u></p>
Kunde/Lieferanten-Nr	Kunden- oder Lieferantenummer
Vorgangsnummer	Vorgangsnummer
Belegnummer	Belegnummer
Belegdatum:	Belegdatum - wird mit dem aktuellen Tagesdatum vorbelegt.
Volltext	Eingabe eines mehrzeiligen Textes

Menüpunkte

Datei	Informationen zum Menüpunkt "Datei"
Bearbeiten	Informationen zum Menüpunkt "Bearbeiten"
Extras	Informationen zum Menüpunkt "Extras"
Hilfe	Informationen zum Menüpunkt "Hilfe"

Buttons

Informationen zu den "Buttons"

Abbruch Massenablauf	Hierüber wird der Archivierungslauf abgebrochen. Der Button ist nur sichtbar, wenn mehrere Dateien per Drag&Drop ausgewählt wurden.
-----------------------------	---

[ARCH](#), [cd7826](#), [cdf 7826 03](#)

From:

<http://172.30.2.91/> - **cimERP Online Hilfe**

Permanent link:

http://172.30.2.91/doku.php?id=cimerp:0010_allgemein:0140_archivierung:0020_xbs_archiv:0030_xbs_archiv_quick

Last update: **25.06.2021 18:17:46**

