

Mailcockpit - Details

Mit diesem Programm können ausgewählte Mails bearbeitet werden.

cd9704 Mailcockpit - cd-dev-srv2::betrieb01 - 04.04.2025

Datei Bearbeiten Anzeige Extras Hilfe

Suche

Maildaten Angebot

Kunde 55555 Hans Mustermann
DE - 91710 Gunzenhausen Waldstr. 38

Mailadresse generell philipp.oesterle@aptean.com

Auftrag 804734/000

Beleg-Nr. 804734000 **Beleg-Datum** 04.04.2025

Erstellt von oesterle

Datei ANGEBOT_804734000_804734000_04042025.pdf **Anzeigen**

Mail-Daten | Mail-Anhänge [x]

Mailadresse für Angebot philipp.oesterle@aptean.com

Thema Kundenindiv. Angebot 804734/000 - 04.04.2025

Kopie an

Blindkopie an

Vorlagen-Nr. 0

BODY Calibri 10 F K U 100%

Kundenindividueller Angebotstext **mit Formatierung:**
Ihre **Kunden-Nr.:** 55555

Hans Mustermann
Waldstr. 38
91710 Gunzenhausen

Hallo Herr Mustermann,

im Anhang erhalten Sie das **Angebot** mit der **Nummer: 804734/000.**

Mit freundlichen Grüßen

Philipp Österle
Product Developer, Custom Devt PS, cimdata software GmbH
T: +49 (0) 9082 95961-46

www.cimdata-sw.de

Ready for What's Next, Now® aptean

Section1/1 | Line17 | Col0 | German (Germany) | NF 100%

Zeile 1/1 - 2 Records

Felder

Kunde	Kunden-/Lieferantendaten
Mailadresse generell	generelle Mailadresse
Auftrag	Vorgangs-Nr.
Pos.	Positions-Nr.
Beleg-Nr.	Beleg-Nr.
Beleg-Datum	Beleg-Datum
Erstellt von	Sachbearbeiter, der die Mail erstellt hat
Datei	Dateiname der PDF-Datei
Anzeigen	Öffnet die PDF-Datei
Mailadresse für AB/LS/Rechnung usw.	Eingabe der Mailadresse des Empfängers Der Empfänger kann eine SB-Gruppe aus dem ERP sein, dann wird die Mail an die Mailadressen aller aktiven Sachbearbeiter der angegebenen Gruppe gesendet. Über die Variable „&(ALLEERPMAILEMPFAENGER)“ kann eine Mail an die Mailadressen aller aktiven Sachbearbeiter des ERPs gesendet werden.
Thema	Thema der Mail
Kopie an	Eingabe der Mailadresse des Empfängers der Kopie Der Empfänger kann eine SB-Gruppe aus dem ERP sein, dann wird die Mail an die Mailadressen aller aktiven Sachbearbeiter der angegebenen Gruppe gesendet. Über die Variable „&(ALLEERPMAILEMPFAENGER)“ kann eine Mail an die Mailadressen aller aktiven Sachbearbeiter des ERPs gesendet werden.
Blindkopie an	Eingabe der Mailadresse des Empfängers der Blindkopie Der Empfänger kann eine SB-Gruppe aus dem ERP sein, dann wird die Mail an die Mailadressen aller aktiven Sachbearbeiter der angegebenen Gruppe gesendet. Über die Variable „&(ALLEERPMAILEMPFAENGER)“ kann eine Mail an die Mailadressen aller aktiven Sachbearbeiter des ERPs gesendet werden.
Lesebestätigung	Kennzeichen, ob eine Lesebestätigung erfolgen soll
Mail-Text	Für freie Texteingabe zur Mail

Reiter - Anhänge

Über den Reiter Mail-Anhänge können zur Mail weitere Anhänge definiert werden:

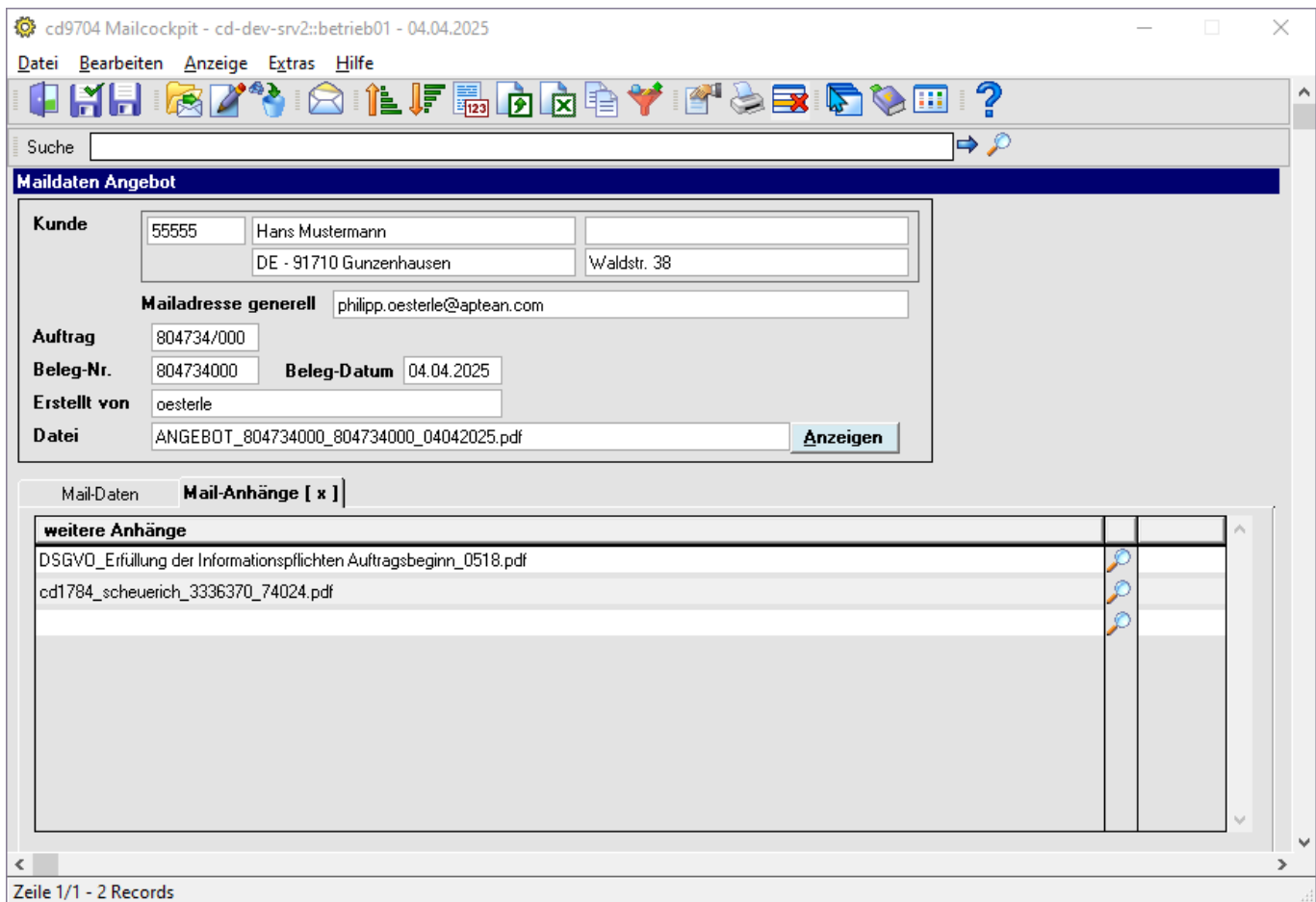

Tabelle

weitere Anhänge Über einen Matchcode können weitere Anhänge zum Versand ausgewählt werden

Allgemeingültige Angaben

Menüpunkte

Datei	Informationen zum Menüpunkt "Datei"
Bearbeiten	Informationen zum Menüpunkt "Bearbeiten"
Anzeigen	Informationen zum Menüpunkt "Anzeige"
Extras	Informationen zum Menüpunkt "Extras"
Hilfe	Informationen zum Menüpunkt "Hilfe"

Buttons

[Informationen zu den "Buttons"](#)

Anzeigen Öffnet die Mail-Datei im PDF-Format

[SERV, cd9704, cdf 9704 02, cdf 9704 02 p1](#)

From:
<http://172.30.2.91/> - **cimERP Online Hilfe**

Permanent link:
http://172.30.2.91/doku.php?id=cimerp:0010_allgemein:0070_mail_todo_fax:0020_mailcockpit:0020_mailcockpit_details

Last update: **01.08.2025 13:46:48**

